

SITUACIÓN DEFICIENCIAS DETERMINADAS:

PREVIO

DURANTE

POSTERIOR

DEPARTAMENTO:	Totonicapán	MUNICIPIO:	Totonicapán
NOMBRE DEL ESTABLECIMIENTO:	EORM Tecún Umán	DIRECCIÓN DEL ESTABLECIMIENTO:	Cantón Chiyax
CÓDIGO DEL ESTABLECIMIENTO:	08 - 01 - 0088 - 43	FECHA:	29 de noviembre de 20224



Foto 1. Suministro y Tallado de columnas y vigas. (módulo de cocina).



Foto 2: Suministro de tallado de columnas (modulo de cocina).

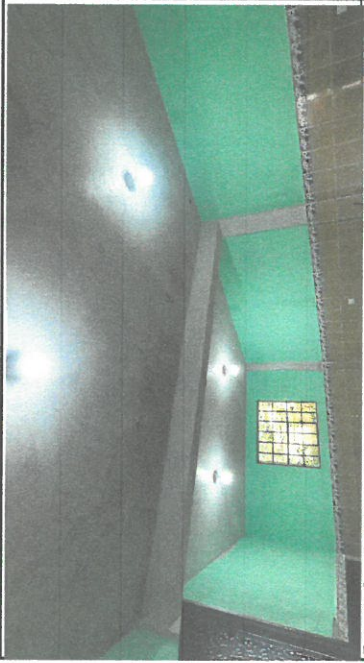

Foto 3. Suministro e instalación de plancha rural, de 0.90 m X 1.60 m. Dos unidades. (módulo de cocina).

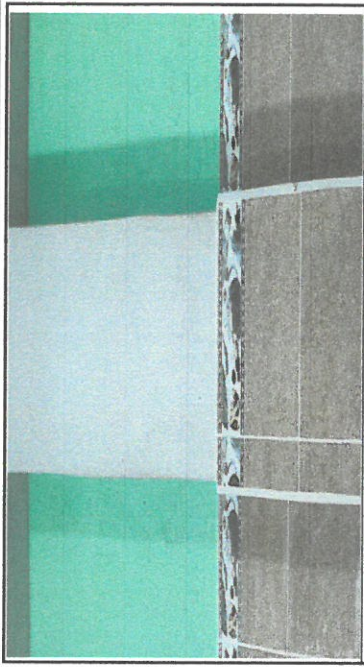

Foto 4: Suministro e instalación de mesa de concreto, de 0.70 X 10.10 m. (módulo de cocina).

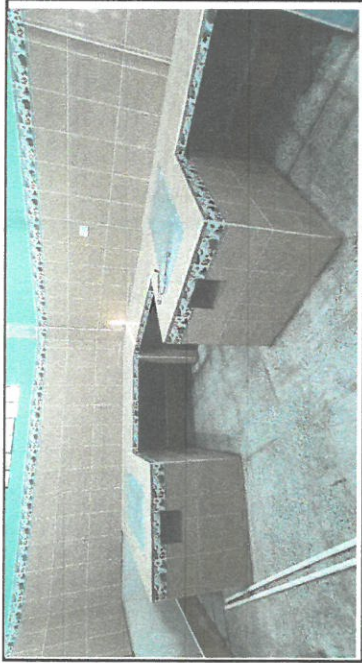

Foto 5: Suministro e instalación de piso de mármol. (módulo de cocina)

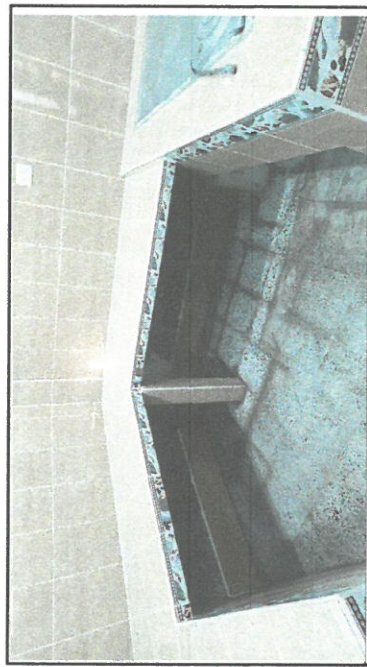

Foto 6: Suministro y aplicación de repello y cernido en losa. (módulo de cocina).

Observación: Si es necesario se pueden agregar hojas adicionales, adjuntando el número de hojas.

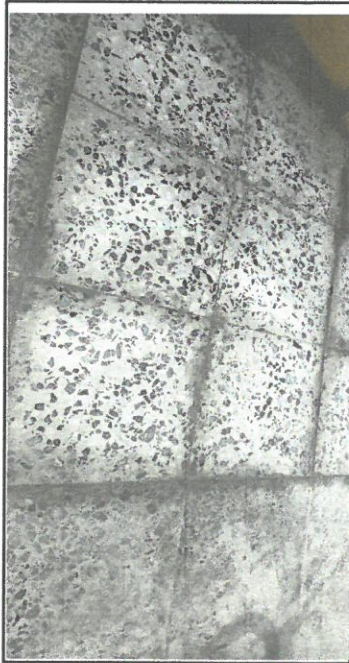
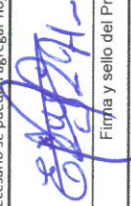

Firma y sello del Presidente del Comité de Directores





Firma y Sello Director Centro Educativo Público



SITUACIÓN DEFICIENCIAS DETERMINADAS: PREVIAMENTE DURANTE POSTERIORMENTE

DEPARTAMENTO: NOMBRE DEL ESTABLECIMIENTO: CÓDIGO DEL ESTABLECIMIENTO:	Totonicapán EORM Tecun Urmán 08 - 01- 0088 - 43	MUNICIPIO: DIRECCIÓN DEL ESTABLECIMIENTO: FECHA:	Totonicapán Cantón Chiyax 29 de noviembre de 20224
			
Foto 1. Suministro y aplicación de repello en muro (módulo de cocina).	Foto 2: Suministro e instalación de energía de iluminación e interruptores. (módulo de cocina).		
			
Foto 3. Suministro e instalación de energía eléctrica de fuerza. (módulo de cocina).	Foto 4: Suministro e instalación de pila de concreto de 0.85 X 1.95 m. (módulo de cocina).		
			
Foto 5: Suministro e instalación de azulejos en muro y mesa de concreto. (módulo de cocina)	Foto 6: Suministro e instalación de puerta de metal de 0.97 m X 2.15 m. (módulo de cocina).		

Observación: Si es necesario se pueden agregar hojas adicionales y anexar al presente registro de hojas.

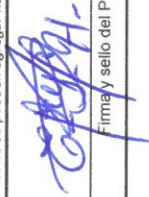

Firma y sello del Presidente de la Orden de Trabajo









Firma y Sello Director Centro Educativo Público

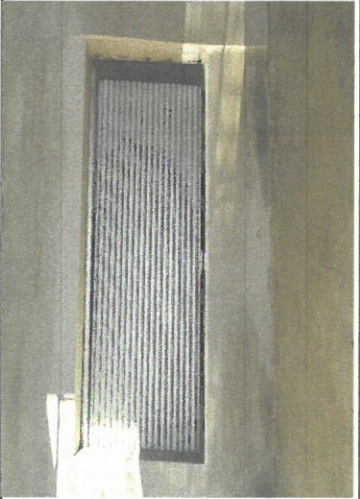

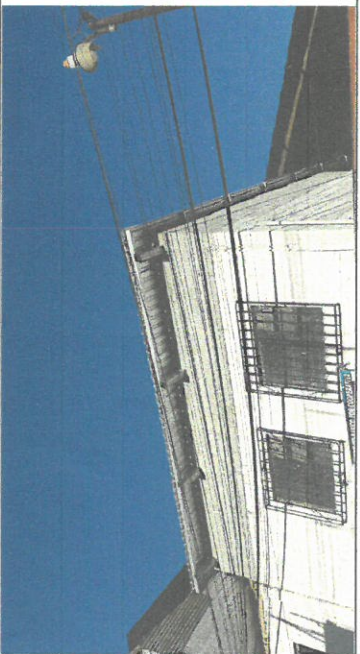
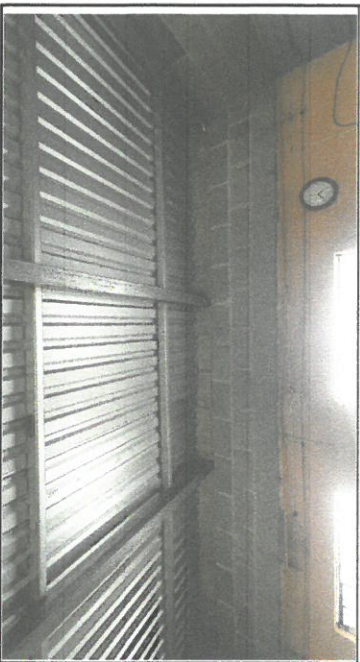
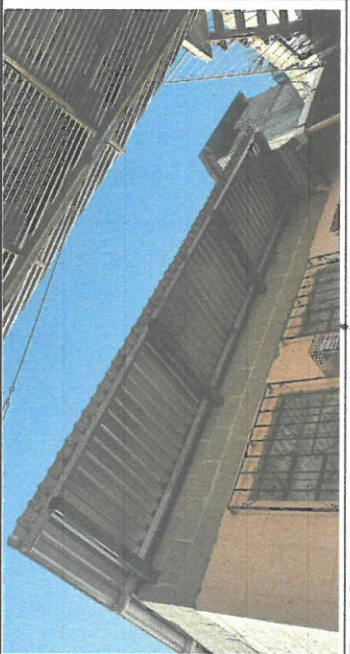
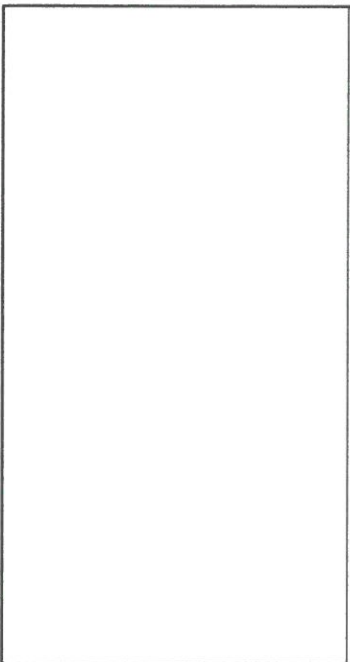
SITUACIÓN DEFICIENCIAS DETERMINADAS: PREVIO DURANTE POSTERIOR

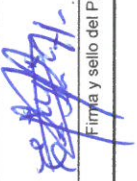
DEPARTAMENTO: NOMBRE DEL ESTABLECIMIENTO: CÓDIGO DEL ESTABLECIMIENTO:	Totonicapán EORM Tecún Umán 08 - 01 - 0088 - 43	MUNICIPIO: DIRECCIÓN DEL ESTABLECIMIENTO: FECHA:	Totonicapán Cantón Chiyax 29 de noviembre de 2024
			
Foto 1, Suministro e instalación de persiana de 2.16 m X 1.90 m Galvalum. (módulo de cocina).	Foto 2: Suministro e instalación de lavastrastos de 0.80 m X 0.80 m y drenaje de pila. (módulo de cocina).		
			
Foto 3 Suministro y reparación de muro de agua. Se aumentará la altura en los cuatro lados	Foto 4 Suministro e instalación de estructura de metal galvanizado de portante de techo. (módulo de aula).		
			
Foto 5 Suministro e instalación de lámina troqueda legitimo calibre 26.			

	
Firma y sello del Presidente de la OPE	Firma y Sello Director Centro Educativo Público

