

SITUACIÓN DEFICIENCIAS DETERMINADAS:		PREVIO <input type="checkbox"/>	DURANTE <input checked="" type="checkbox"/>	POSTERIOR <input type="checkbox"/>
DEPARTAMENTO:	Totonicapán	MUNICIPIO:	Totonicapán	
NOMBRE DEL ESTABLECIMIENTO:	EORM Tecún Umán	DIRECCIÓN DEL ESTABLECIMIENTO:	Cantón Chiyax	
CÓDIGO DEL ESTABLECIMIENTO:	08 - 01 - 0088 - 43	FECHA:	28 de octubre de 20224	
	Foto 1. Suministro y Tallado de columnas y vigas. (módulo de cocina).			
	Foto 3. Suministro e instalación de plancha rural, de 0.90 m X 1.60 m. Dos unidades. (módulo de cocina).			
	Foto 2: Suministro de tallado de columnas (modulo de cocina).			
	Foto 4: Suministro e instalación de mesa de concreto, de 0.70 X 10.10 m. (módulo de cocina).			
	Foto 5: Suministro e instalación de piso de mármol. (módulo de cocina)			
	Foto 6: Suministro y aplicación de repello y cernido en losa. (módulo de cocina).			
Observación: Si es necesario se pueden agregar fotos adicionales para actualizar el número de hojas.				
 Firma y sello del Presidente del Comité		 Firma y Sello Director Centro Educativo Publico		

SITUACIÓN DEFICIENCIAS DETERMINADAS:

PREVIO

DURANTE

POSTERIOR

DEPARTAMENTO:	Totonicapán	MUNICIPIO:	Totonicapán
NOMBRE DEL ESTABLECIMIENTO:	EORM Tecún Umán	DIRECCIÓN DEL ESTABLECIMIENTO:	Cantón Chiyax
CÓDIGO DEL ESTABLECIMIENTO:	08 - 01 - 0088 - 43	FECHA:	28 de octubre de 20224



Foto 1. Suministro y aplicación de repello en muro (módulo de cocina).



Foto 2: Suministro e instalación de energía de iluminación e interruptores. (módulo de cocina).



Foto 3. Suministro e instalación de energía eléctrica de fuerza. (módulo de cocina).

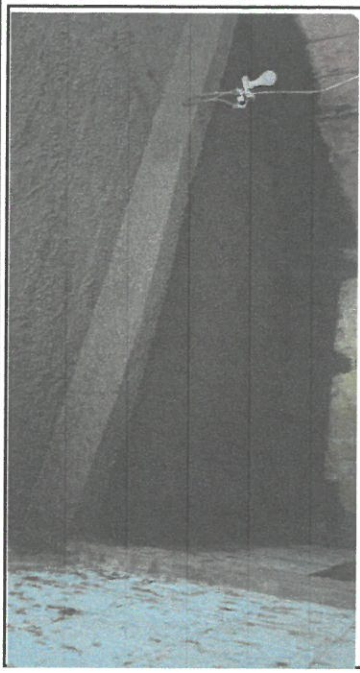

Foto 4: Suministro e instalación de pila de concreto de 0.85 X 1.95 m. (módulo de cocina).



Foto 5: Suministro e instalación de azulejos en muro y mesa de concreto. (módulo de cocina)

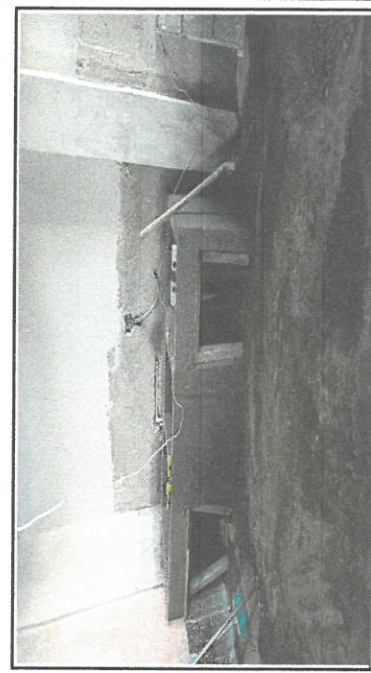

Foto 6: Suministro e instalación de puerta de metal de 0.97 m X 2.15 m. (módulo de cocina).

Observación: Si es necesario se pueden agregar hojas adicionales y actualizar el número de hojas.





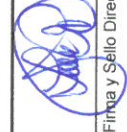

[Handwritten Signature]

Firma y sello del Presidente de la OPE

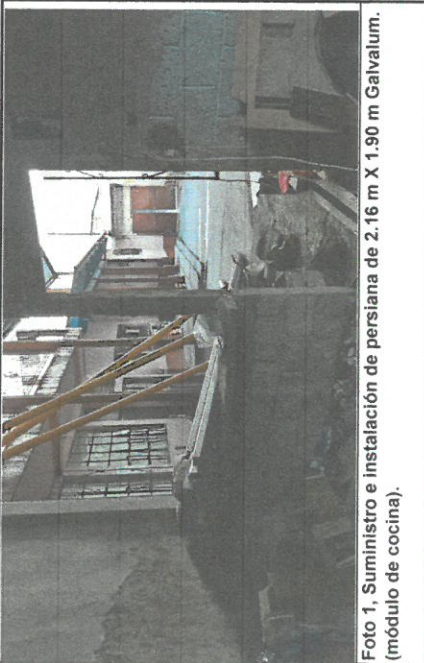

Firma y Sello Director Centro Educativo Público

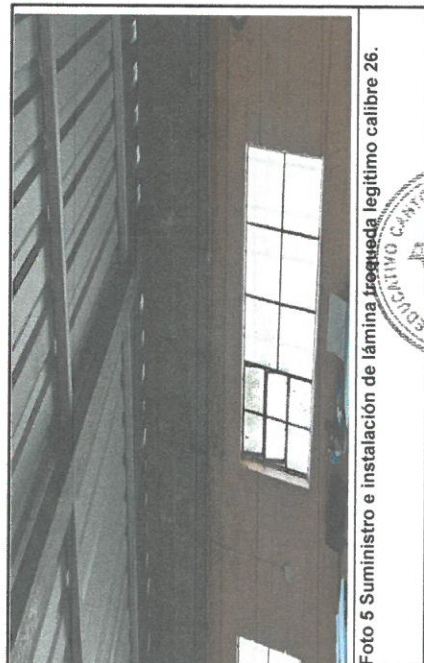

SITUACIÓN DEFICIENCIAS DETERMINADAS:		PREVIO	<input type="checkbox"/>	DURANTE	<input checked="" type="checkbox"/>	POSTERIOR	<input type="checkbox"/>
DEPARTAMENTO:	Totonicapán	MUNICIPIO:	Totonicapán				
NOMBRE DEL ESTABLECIMIENTO:	EORM Tecún Umán	DIRECCIÓN DEL ESTABLECIMIENTO:	Cantón Chiyax				
CÓDIGO DEL ESTABLECIMIENTO:	08 - 01 - 0088 - 43	FECHA:	28 de octubre de 20224				
							
Foto 1, Suministro y instalación de persiana de 2.16 m X 1.90 m Galvalum. (módulo de cocina).	Foto 2, Suministro e instalación de lavatrastos de 0.80 m X 0.80 m y drenaje de pila. (modulo de cocina).						
							
Foto 3 Suministro y reparación de muro de agua. Se aumentará la altura en los cuatro lados	Foto 4 Suministro e instalación de estructura de metal galvanizado de portante de techo. (módulo de aula).						
							
Foto 5 Suministro e instalación de lámina frequera legítimo calibre 26.							

Firma y sello del Presidente de la OPEF

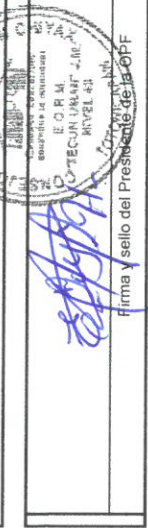

Firma y Sello Director Centro Educativo Público

