

ITUACIÓN DEFICIENCIAS DETERMINADAS:

PREVIO

DURANTE

POSTERIOR

DEPARTAMENTO:	Totonicapán	MUNICIPIO:	Totonicapán
NOMBRE DEL ESTABLECIMIENTO:	EORM	DIRECCIÓN DEL ESTABLECIMIENTO:	Cantón Quiacquix
CÓDIGO DEL ESTABLECIMIENTO:	08-01-0076-43	FECHA:	7/06/2024



Foto 1: Estufa o pollo actual.



Foto 2: Estado actual de la pared en el area de la cocina.



Foto 3: Estado actual del repello en el área de cocina.

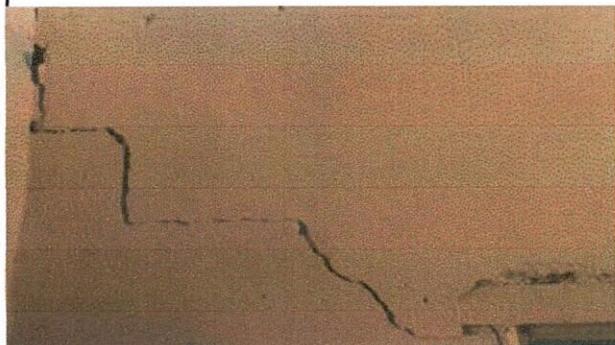

Foto 5: Estado actual de la pintura de muros exteriores.



Foto 5: Estado actual de la pintura de muros interiores.

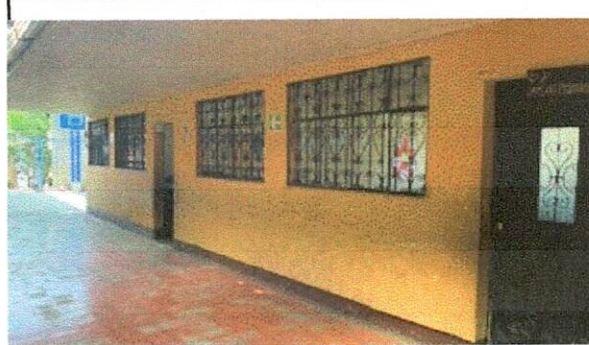

Foto 6: Estado Actual del techo del área de cocina.

Observación: Si es necesario se pueden agregar hojas adicionales y se sellan en el momento de las fotos.

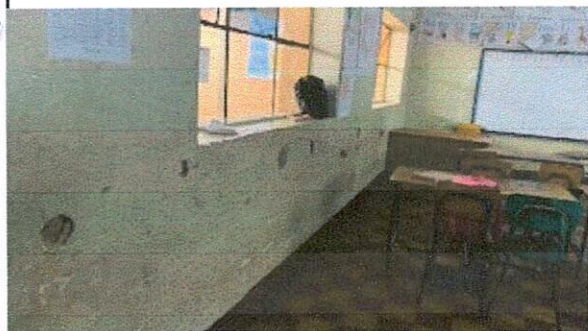
Firma y sello del Presidente de la OEA

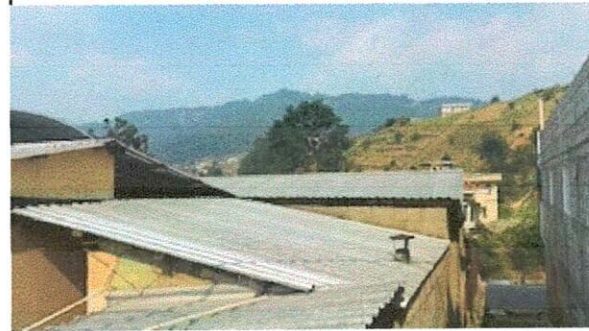

Firma y Sello Director Centro Educativo Público



ITUACIÓN DEFICIENCIAS DETERMINADAS: PREVIÓ DURANTE POSTERIOR

DEPARTAMENTO:	Totonicapán	MUNICIPIO:	Totonicapán
NOMBRE DEL ESTABLECIMIENTO:	EORM	DIRECCIÓN DEL ESTABLECIMIENTO:	Cantón Quiacquix
CÓDIGO DEL ESTABLECIMIENTO:	08-01-0076-43	FECHA:	7/06/2024



Foto 7: Estado actual de tendales de madera.



Foto 8: Estado actual del piso de granito en el área de cocina.



Foto 9: Estado Actual de los baños sanitarios.

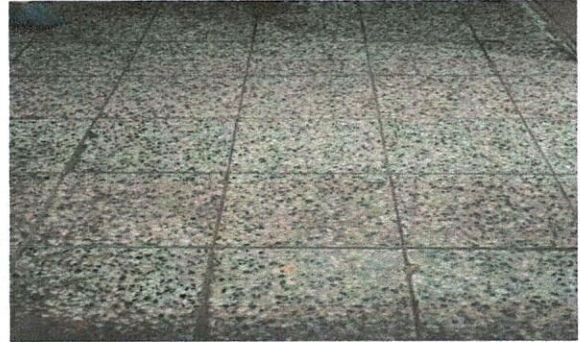

Foto 10: Estado actual del piso en área de baños.

Observación: Si es necesario se pueden agregar hojas adicionales y adjuntar al Material de las.

Firma y sello del Presidente de la OPI

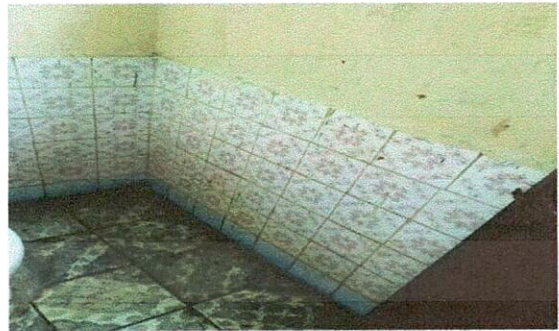

Firma y Sello Director Centro Educativo Público

