

SITUACIÓN DEFICIENCIAS DETERMINADAS

PREVIO

DURANTE

POSTERIOR

DEPARTAMENTO:	Totonicapán	MUNICIPIO:	Totonicapán
NOMBRE DEL ESTABLECIMIENTO:	EORM	DIRECCIÓN DEL ESTABLECIMIENTO:	Paraje Chuipec, Canton Panquix
CÓDIGO DEL ESTABLECIMIENTO:	08-01-0060-43	FECHA:	6/06/2024



Foto 1: Condiciones en las que se encuentran el techo de las dos aulas



Foto 2: Estado del tubo de la instalación pluvial de las dos aulas



Foto 3: Estado de las paredes y terraza del modulo 1

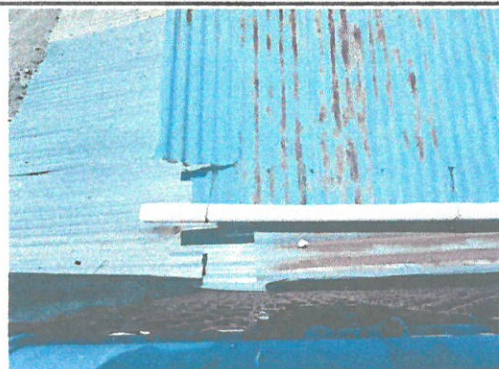

Foto 4: Condiciones que se encuentran las mallas de circulación



Foto 5: Deteriordo del piso de las dos Aulas

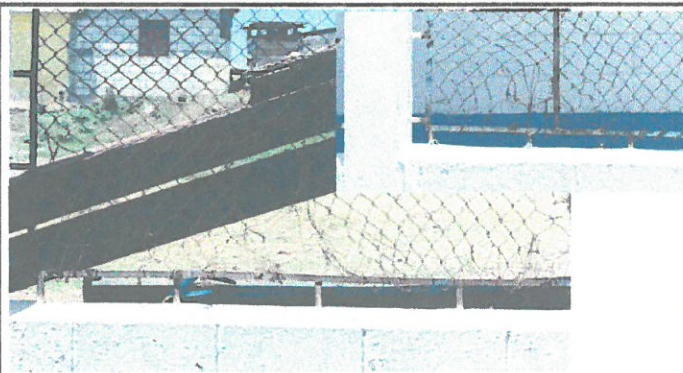

Foto 6: Mal estado de la pintura de mesas y sillas

Observación: Si es necesario se pueden agregar hojas adicionales y actualizar el número de hojas.

  Firma y sello del Presidente de la OPF	  Firma y Sello Director Centro Educativo Público
--	---