



**REGISTRO FOTOGRÁFICO
PROGRAMA DE MANTENIMIENTO DE EDIFICIOS ESCOLARES PÚBLICOS**

PRA-FOR-123
Versión 1

Ministerio de Educación
G U A T E M A L A

SITUACIÓN DEFICIENCIAS DETERMINADAS

PREVIO

DURANTE

POSTERIOR

DEPARTAMENTO:	SUCHITEPÉQUEZ	MUNICIPIO:	SAN JOSÉ LA MÁQUINA
NOMBRE DEL ESTABLECIMIENTO:	EORM	DIRECCIÓN DEL ESTABLECIMIENTO:	LINEA A-7
CÓDIGO DEL ESTABLECIMIENTO:	10-21-0011-43	FECHA:	9/12/2024



Foto 1: Mantenimiento de pila de concreto de dos lavaderos.



Foto 2: Plancha de concreto en cocina.

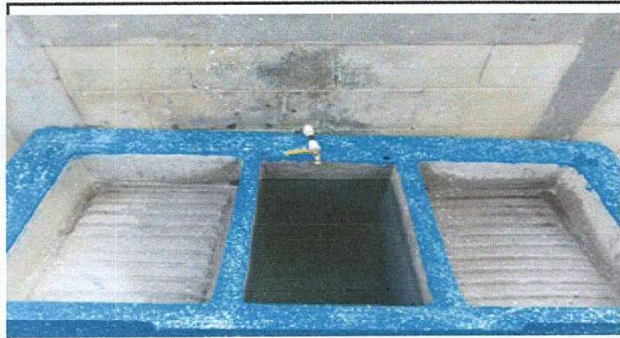

Foto 3: Reparación de azulejos en muebles de cocina.

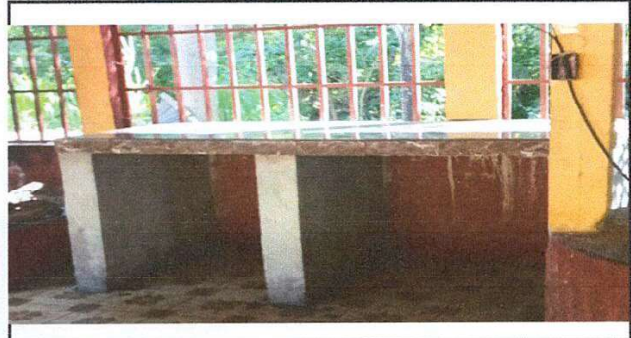

Foto 4: Sustitución de lámina. Por lámina troquelada aluzinc calibre 26



Foto 5: Sustitución de tubería PVC lineal principal de aguas negras



Foto 6: Sustitución de estructura de soporte de madera, por metal.

Observación: Si es necesario se pueden agregar hojas adicionales y actualizar el número de hojas.

 Firma y sello del Presidente de la OPF	 Firma y Sello Director Centro Educativo Público
--	---

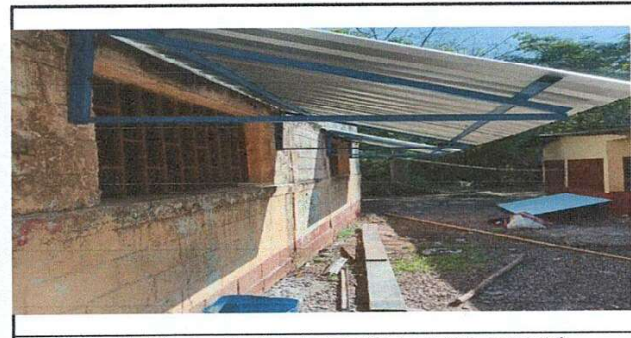

**REGISTRO FOTOGRÁFICO
PROGRAMA DE MANTENIMIENTO DE EDIFICIOS ESCOLARES PÚBLICOS**

PRA-FOR-123
Versión 1

Ministerio de Educación
G u a t e m a l a

SITUACIÓN DEFICIENCIAS DETERMINADAS

PREVIO

DURANTE

POSTERIOR

DEPARTAMENTO:	SUCHITEPÉQUEZ	MUNICIPIO:	SAN JOSÉ LA MÁQUINA
NOMBRE DEL ESTABLECIMIENTO:	EORM	DIRECCIÓN DEL ESTABLECIMIENTO:	LINEA A-7
CÓDIGO DEL ESTABLECIMIENTO:	10-21-0011-43	FECHA:	9/12/2024



Foto1: Mantenimiento a estructura de puerta de metal, por metal.



Foto 2: Sustitución de cubierta de lámina, por lámina troquelada aluzinc calibre 26



Foto 3: Sustitución de piso de granito, por piso cerámico antideslizante.



Foto 4: Sustitución de inodoros (incluye) sus accesorios.



Foto 5: Sustitución de lavamanos, por lavamanos con su base de concreto.



Foto 6: Mantenimiento de caja de registro y sustitución de tubería PVC de agua pluviales.

Observación: Si es necesario se pueden agregar hojas adicionales y actualizar el número de hojas.

[Signature]

Firma y sello del Presidente de la OPF



[Signature]

Firma y Sello Director Centro Educativo Público

