



**REGISTRO FOTOGRÁFICO
PROGRAMA DE MANTENIMIENTO DE EDIFICIOS ESCOLARES PÚBLICOS**

PRA-FOR-123
Versión 1

Ministerio de Educación
Guatemala

SITUACIÓN DEFICIENCIAS DETERMINADAS

PREVIO

DURANTE

POSTERIOR

DEPARTAMENTO:	SUCHITEPÉQUEZ	MUNICIPIO:	SAN JOSÉ LA MÁQUINA
NOMBRE DEL ESTABLECIMIENTO:	EORM	DIRECCIÓN DEL ESTABLECIMIENTO:	LINEA A-1 FAJA 2
CÓDIGO DEL ESTABLECIMIENTO:	10-21-0006-43	FECHA:	12/08/2024



Foto1: Sustitución de cubierta de techo de lamina troquelada calibre 26 de las aulas de la EORM.



Foto 2: Sustitución de estructura de metal en aula de la EORM



Foto 3: Sustitución de drenaje pluvial



Foto 4: Sustitución de inodoros incluyen accesorios de los banos de la EORM.



Foto 5: Instalación de lavamano.



Foto 6: Reparación de tubería de drenaje de los sanitarios.

Observación: Si es necesario se pueden agregar hojas adicionales y actualizar el número de hojas.

[Handwritten Signature]

Firma y sello del Presidente de la OPF

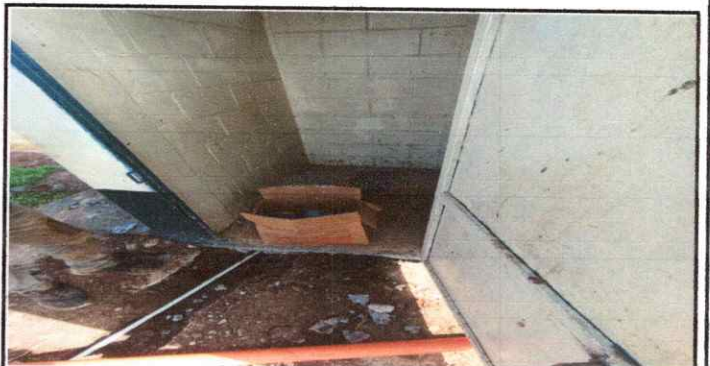

[Handwritten Signature]

Firma y Sello Director Centro Educativo





**REGISTRO FOTOGRÁFICO
PROGRAMA DE MANTENIMIENTO DE EDIFICIOS ESCOLARES PÚBLICOS**

PRA-FOR-123
Versión 1

Ministerio de Educación
Guatemala

SITUACIÓN DEFICIENCIAS DETERMINADAS

PREVIO

DURANTE

POSTERIOR

DEPARTAMENTO:	SUCHITEPÉQUEZ	MUNICIPIO:	SAN JOSÉ LA MÁQUINA
NOMBRE DEL ESTABLECIMIENTO:	EORM	DIRECCIÓN DEL ESTABLECIMIENTO:	LINEA A-5 SECTOR SIS
CÓDIGO DEL ESTABLECIMIENTO:	10-21-0005-43	FECHA:	



Foto 1: Sustitución de baño ciego.



Foto 2: Sustitución de biodigestorio.

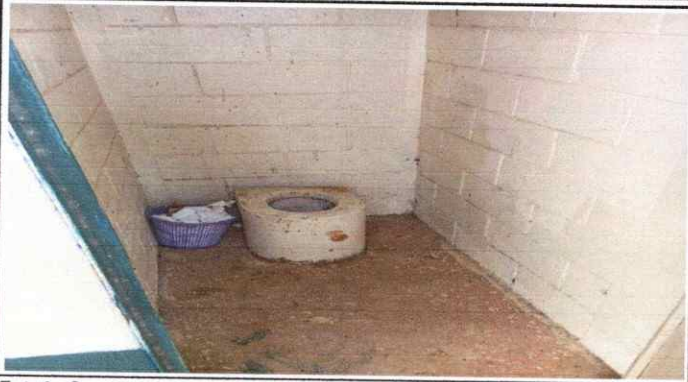

Foto 3: Sustitución de inodoros ciegos por inodoros lavables.

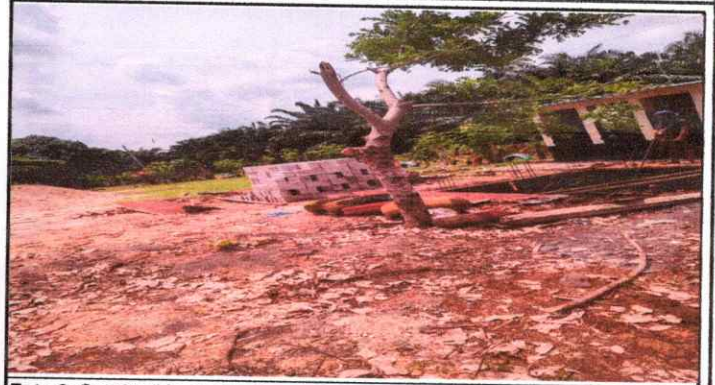

Foto 4: Sustitución del cable incluye ductos y accesorios.



Foto 5: Sustitución de tablero monofásico de 2x70





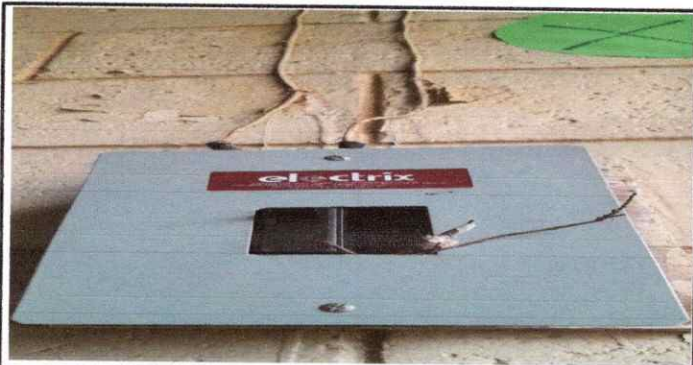

Foto 6: Sustitución de grada de la EORM.

Observación: Si es necesario se pueden agregar hojas adicionales y actualizar el número de hojas.

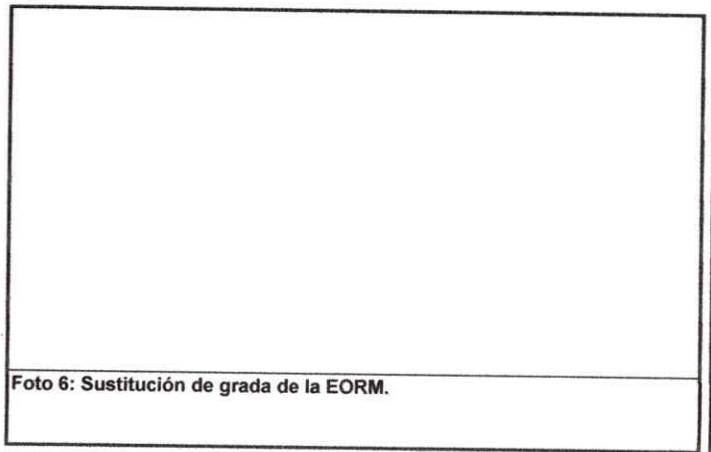
 Firma y sello del Presidente de la OPF		 Firma y Sello Director Centro Educativo	
---	---	--	---