

SITUACIÓN DEFICIENCIAS DETERMINADAS PREVIO DURANTE POSTERIOR

DEPARTAMENTO:	SUCHITEPEQUEZ	MUNICIPIO:	RIO BRAVO
NOMBRE DEL ESTABLECIMIENTO:	E.O.R.M.	DIRECCIÓN DEL ESTABLECIMIENTO:	PARCELAMIENTO SANTA ELENA KM 126 RUTA AL PAC
CÓDIGO DEL ESTABLECIMIENTO:	10-20-0412-43	FECHA:	6 DE DICIEMBRE DEL 2024



Foto 1: PINTURA EN MUROS DE INTERIOR Y EXTERIOR MODULO 1



Foto 2: REPARACION DE REPELLO Y CERNIDO EN PARED DE MURO PERIMETRAL MODULO 1

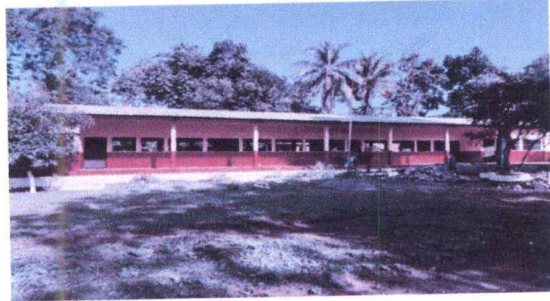

Foto 3: SUSTITUCION DE SANITARIOS COMPLETOS E INTALACION DE PISOS Y AZULEJOS MODULO 1



Foto 4: MANTENIMIENTO A ESTRUCTURA DE PUERTA DE METAL EN SERVIDOS SANITARIOS DE MODULO 1



Foto 5: INSTALACION DE DOS CHIMENEAS DE ESTUFAS RURALES.



Foto 6: INSTALACION DE TECHADO PARA PORTON DE 5M DE LARGO POR 2.40M DE ANCHO, CON TUBO CUADRADO GALVANIZADO.

Observación: Si es necesario se pueden agregar hojas adicionales y actualizar el número de hojas.

 Firma y sello del Presidente de la O.P.F.	 Firma y Sello Director Centro Educativo Público
---	---

SITUACIÓN DEFICIENCIAS DETERMINADAS

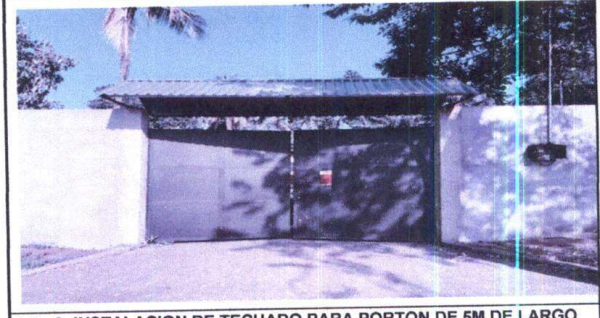
PREVIO

DURANTE

POSTERIOR

DEPARTAMENTO:	SUCHITEPEQUEZ	MUNICIPIO:	RÍO BRAVO
NOMBRE DEL ESTABLECIMIENTO:	E.O.R.M.	DIRECCIÓN DEL ESTABLECIMIENTO:	PARCELAMIENTO SANTA ELENA KM 126 RUTA AL PAC
CÓDIGO DEL ESTABLECIMIENTO:	10-20-0412-43	FECHA:	06 DE DICIEMBRE DEL 2024



Foto 1: PINTURA EN MUROS DE INTERIOR Y EXTERIOR MODULO 2



Foto 2: REPARACION DE SISTEMA ELECTRICO MODULO 2



Foto 3: MANTENIMIENTO A ESTRUCTURA DE PUERTA DE METAL Y CAMBIO DE CHAPA EN AULAS DEL MODULO 2

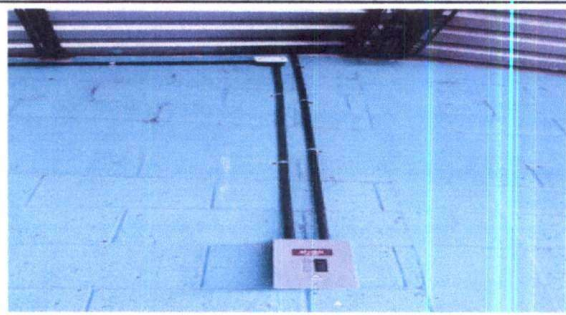

Foto 4: SUSTITUCION DE SANITARIOS COMPLETOS E INTALACION DE PISOS Y AZULEJOS MODULO 2



Foto 5: MANTENIMIENTO A ESTRUCTURA DE PUERTA DE METAL EN SERVICIOS SANITARIOS DE MODULO 2



Foto 6: CAMBIO DE UBICACIÓN DEL CONTADOR DE TODO EL ESTABLECIMIENTO.

Observación: Si es necesario se pueden agregar hojas adicionales y actualizar el número de hojas.

<p>Firma y sello del Presidente de la OPF</p>	<p>Firma y Sello Director Centro Educativo Público</p>
---	--