

SITUACIÓN DEFICIENCIAS DETERMINADAS

PREVIO

DURANTE

POSTERIOR

DEPARTAMENTO:	SUCHITEPEQUEZ	MUNICIPIO:	RIO BRAVO
NOMBRE DEL ESTABLECIMIENTO:	EORM	DIRECCIÓN DEL ESTABLECIMIENTO:	PARCELAMIENTO SANTA ELENA KM. 126. CARRETERA AL PACIFICO
CÓDIGO DEL ESTABLECIMIENTO:	10-20-0412-43	FECHA:	09/09/2024



Foto 1: Reparación de Sistema Elctrico



Foto 2: Reparación de Sistema Elctrico



Foto 3: Reparación de Sistema Elctrico cambio de plafoneras

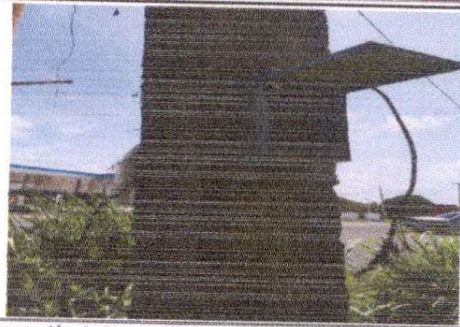

Foto 4: Reparación de Sistema Elctrico



Foto 5: Sustitución de focos ahorradores



Foto 6: sustitución de torta de concreto por piso ceramico e instalación de azulejo en sanitarios

Observación: Si es necesario se pueden agregar hojas adicionales y actualizar el número de hojas.

X 
Firma y sello del Presidente O.P.F.
Parcelamiento Santa Elena, Suchitepequez

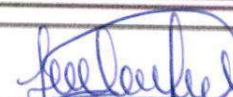
Firma y Sello Director Centro Educativo
Escuela Oficial No. 1212
DIRECCION
PARCELAMIENTO
SANTA ELENA
Suchitepequez

SITUACIÓN DEFICIENCIAS DETERMINADAS

PREVIO

DURANTE

POSTERIOR

DEPARTAMENTO:	SUCHITEPEQUEZ	MUNICIPIO:	RIO BRAVO
NOMBRE DEL ESTABLECIMIENTO:	EORM	DIRECCIÓN DEL ESTABLECIMIENTO:	PARCELAMIENTO SANTA ELENA KM. 126, CARRETERA AL PACIFICO
CÓDIGO DEL ESTABLECIMIENTO:	10-20-0412-43	FECHA:	09/09/2024



Foto 1: mantenimiento de puertas de baño



Foto 2: Sustitución de torta de concreto por piso cerámico, instalación de azulejo en mueble de cocina y pila de cemento artesanal

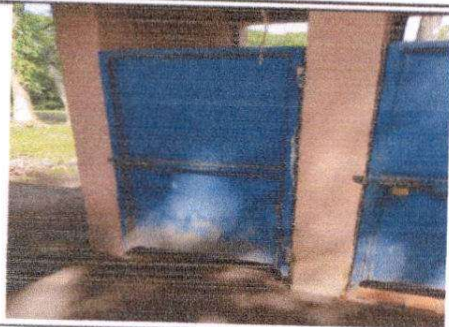

Foto 3: sustitucion de parrilla de estufa rural, e instalacion de chimenea a estufa rural



Foto 4: repello de muro perimetral



Foto 5: repello de muro perimetral



Foto 6: reparacion del sistema electrico

Observación: Si es necesario se pueden agregar hojas adicionales, indicar el número de hojas.

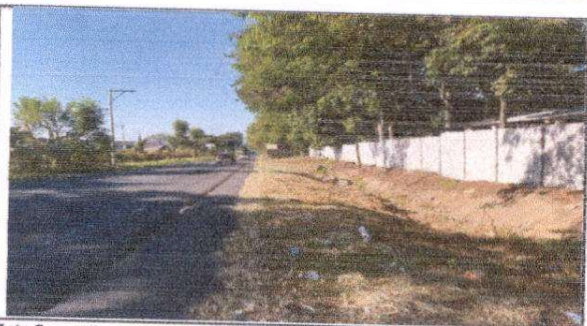
X

Firma y sello del Presidente del CPD

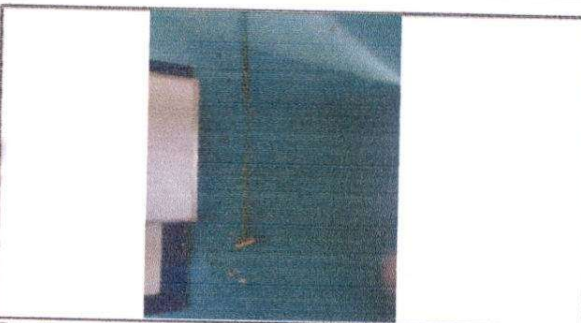

Firma y Sello Director Centro Educativo Público

