



Ministerio de Educación
Guatemala

REGISTRO FOTOGRÁFICO PROGRAMA DE MANTENIMIENTO DE EDIFICIOS ESCOLARES PÚBLICOS

PRA-FOR-123
Versión 1

SITUACIÓN DEFICIENCIAS DETERMINADAS

PREVIO

DURANTE

POSTERIOR

DEPARTAMENTO:	SUCHITEPEQUEZ	MUNICIPIO:	RIO BRAVO
NOMBRE DEL ESTABLECIMIENTO:	EORM	DIRECCIÓN DEL ESTABLECIMIENTO:	FINCA NACIONAL SAN BASILIO
CÓDIGO DEL ESTABLECIMIENTO:	10-20-0016-43	FECHA:	9/09/2024



Foto1: Sustitución de piso de torta de concreto por piso cerámico



Foto 2: Repello en muro de baños



Foto 3: Sustitución inodoro



Foto 4: Sustitución de piso de torta de concreto por piso cerámico en baños



Foto 5: instalación de azulejo en baños



Foto 6: Pintura en muros exteriores e interiores de baños

Observación: Si es necesario se pueden agregar hojas adicionales y se debe especificar el número de hojas.

Firma y sello del Presidente de la O.P.F. E.G.D.P.



Firma y Sello Director Centro Educativo Público





Ministerio de Educación
Guatemala

REGISTRO FOTOGRÁFICO PROGRAMA DE MANTENIMIENTO DE EDIFICIOS ESCOLARES PÚBLICOS

PRA-FOR-123
Versión 1

SITUACIÓN DEFICIENCIAS DETERMINADAS

PREVIO

DURANTE

POSTERIOR

DEPARTAMENTO:	SUCHITEPEQUEZ	MUNICIPIO:	RIO BRAVO
NOMBRE DEL ESTABLECIMIENTO:	EORM	DIRECCIÓN DEL ESTABLECIMIENTO:	FINCA NACIONAL SAN BASILIO
CÓDIGO DEL ESTABLECIMIENTO:	10-20-0016-43	FECHA:	9/09/2024



Foto1: Pintura en muros exteriores e interiores de baños



Foto 2: Mantenimiento a estructura puerta de baños



Foto 3: Sustitución de estufa rural



Foto 4: Mantenimiento a estructura puerta de baños

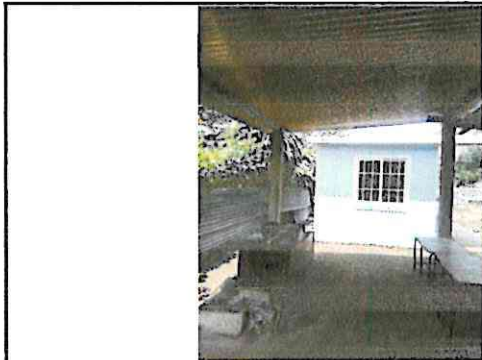

Foto 5: instalación de azulejo en baños

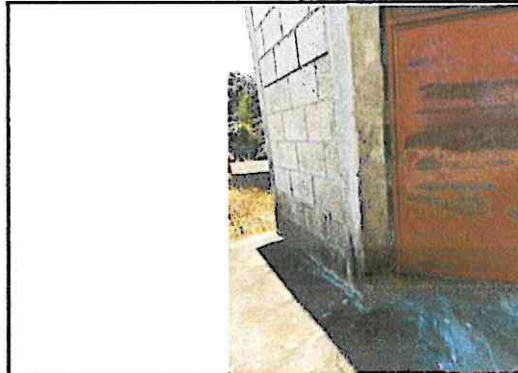

Foto 6: Sustitución de piso de torta de concreto por piso cerámico

Observación: Si es necesario se pueden agregar hojas adicionales y actualizar el número de hojas.

Firma y sello del Presidente del Consejo Educativo



Firma y Sello Director Centro Educativo Público

