

SITUACIÓN DEFICIENCIAS DETERMINADAS

PREVIO

DURANTE

POSTERIOR

DEPARTAMENTO:	Suchitepéquez	MUNICIPIO:	Pueblo Nuevo
NOMBRE DEL ESTABLECIMIENTO:	EOUM DE EDUCACIÓN ESPECIAL	DIRECCIÓN DEL ESTABLECIMIENTO:	5ta. Calle y 2da. Avenida
CÓDIGO DEL ESTABLECIMIENTO:	10-19-2572-43	FECHA:	04-11-2024 al 30-11-2024



reparación del sistema eléctrico

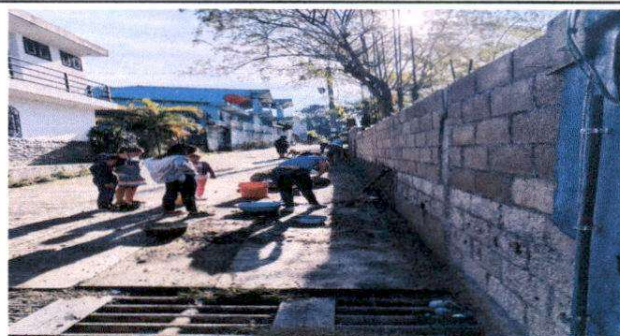

reparación de muro perimetral.



reparación de porton de ingreso.

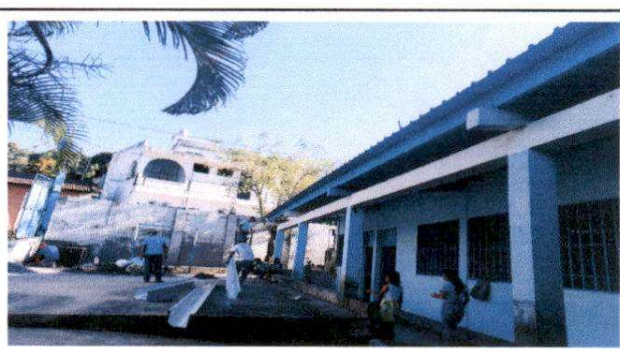

reparación de canales

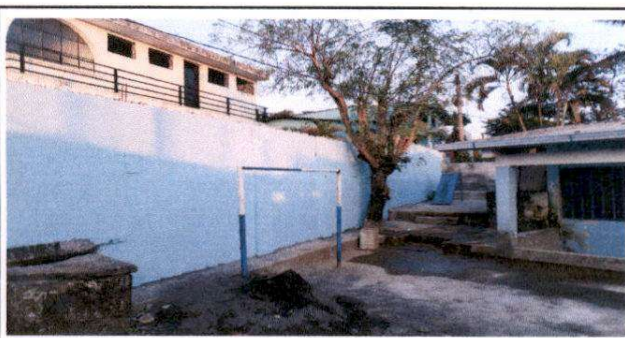

pintura de muros interiores y exteriores.

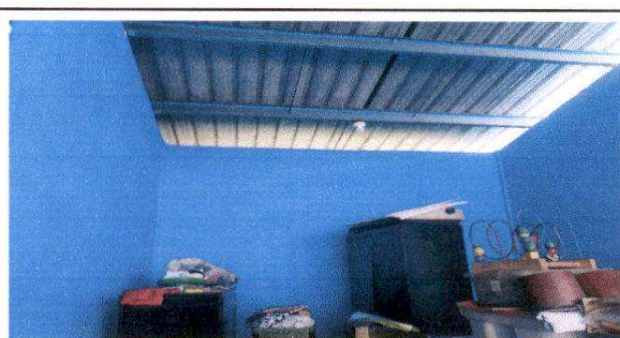

pintura.

Observación: Si es necesario se pueden agregar hojas adicionales y actualizar el número de hojas.

Paulina

Firma y sello del Presidente de la OPE



[Signature]

Firma y Sello Director Centro Educativo Público

