



Ministerio de Educación
GUATEMALA

REGISTRO FOTOGRÁFICO PROGRAMA DE MANTENIMIENTO DE EDIFICIOS ESCOLARES PÚBLICOS

PRA-FOR-123
Versión 1

SITUACIÓN DEFICIENCIAS DETERMINADAS

PREVIO

DURANTE

POSTERIOR

DEPARTAMENTO:	SUCHITEPÉQUEZ	MUNICIPIO:	Pueblo Nuevo
NOMBRE DEL ESTABLECIMIENTO:	EORM	DIRECCIÓN DEL ESTABLECIMIENTO:	CANTÓN SANTA ANITA
CÓDIGO DEL ESTABLECIMIENTO:	10-19-0008-43	FECHA:	15/11/2024



Sustitución de lámparas tipo led



Reparación de gabinete de cocina y suministro



Suministro de pila



Suministro de ventana-balcón de metal por metal



Sustitución de una banqueta de concreto



Sustitución de muro perimetral de block con tubo hg y malla galvanizada, soleras intermedias y columnas.

Observación: Si es necesario se pueden agregar hojas adicionales y actualizar el número de hojas.

Firma y sello del Presidente de la OPF



Firma y Sello Director Centro Educativo



REGISTRO FOTOGRÁFICO
PROGRAMA DE MANTENIMIENTO DE EDIFICIOS ESCOLARES PÚBLICOS

SITUACIÓN DEFICIENCIAS DETERMINADAS

PREVIO

DURANTE

POSTERIOR

DEPARTAMENTO:	SUCHITEPÉQUEZ	MUNICIPIO:	Pueblo Nuevo
NOMBRE DEL ESTABLECIMIENTO:	EORM	DIRECCIÓN DEL ESTABLECIMIENTO:	CANTÓN SANTA ANITA
CÓDIGO DEL ESTABLECIMIENTO:	10-19-0008-43	FECHA:	15/11/2024



Sustitución de accesorios en inodoro (contra llave, manguera de abasto)



Sustitución de accesorios en inodoro (contra llave, manguera de abasto)

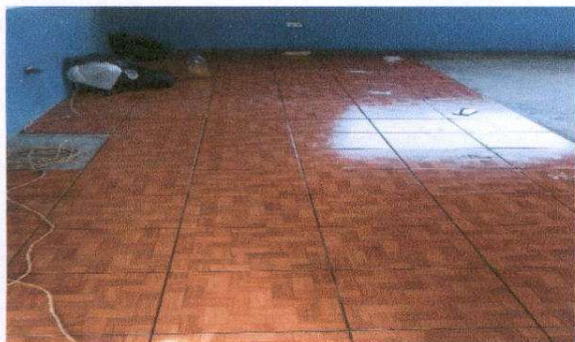

Sustitución de piso de granito por cerámico en aula



Sustitución de piso de granito por cerámico en pasillo



Suministro de pila de un lavadero



Mantenimiento y reparación de estufa rural

Observación: Si es necesario se pueden agregar hojas adicionales y actualizar el número de hojas.

Firma y sello del Presidente de la OPF



Firma y Sello de la Dirección Centro Educativo Público

