

SITUACIÓN DEFICIENCIAS DETERMINADAS

PREVIO

DURANTE

POSTERIOR

DEPARTAMENTO:	SUCHITEPEQUEZ	MUNICIPIO:	SANTO TOMAS LA UNION
NOMBRE DEL ESTABLECIMIENTO:	EORM	DIRECCIÓN DEL ESTABLECIMIENTO:	CANTON MAZA
CÓDIGO DEL ESTABLECIMIENTO:	10-17-0390-43	FECHA:	29/11/2024



Foto 1: Impenmeabilización de losa



Foto 2: Sustitución de accesorios en inodoro

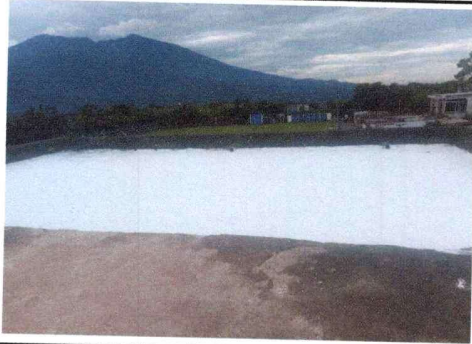

Foto 3: Reparación de red de drenaje (sustitución de rejilla de aguas pluviales)



Foto 4: Mantenimiento a estructura de puertas y sustitución de ventanas de metal con vidrio por ventanas de PVC

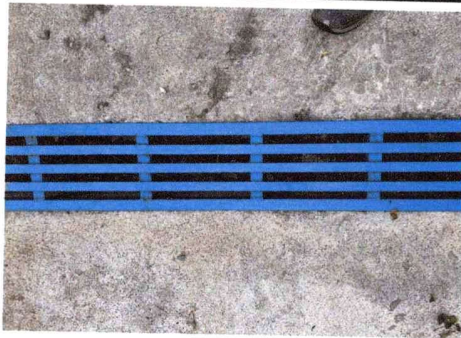

Foto 5: Cubierta de lámina, sustitución de estructura de madera por metal, sustitución de pintura, sustitución de balcones de metal por ventanas PVC, sustitución de pila por pila rural.



Foto 6: Sustitución de estufa rural (completa) incluye chimenea y plancha de metal y sustitución de piso de concreto por cerámico.

Observación: Si es necesario se pueden agregar hojas adicionales y actualizar el número de hojas.

[Handwritten Signature]

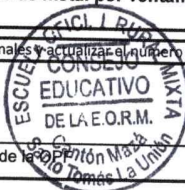

Firma y sello del Presidente de la

[Handwritten Signature]



Firma y Sello Director Centro Educativo Público