

SITUACIÓN DEFICIENCIAS DETERMINADAS

PREVIO

DURANTE

POSTERIOR

DEPARTAMENTO:	Suchitepéquez	MUNICIPIO:	Santo Tomás La Unión
NOMBRE DEL ESTABLECIMIENTO:	Escuela Oficial de Párvulos Anexa a EORM	DIRECCIÓN DEL ESTABLECIMIENTO:	Cantón Camaché Grande, Santo Tomás La Unión, Suchitepéquez
CÓDIGO DEL ESTABLECIMIENTO:	10-17-0389-43	FECHA:	20/11/2024



Cielo falso de aulas, módulo sur



Pasamanos en graderío, Módulo sur



Techado de ingreso a Cancha escolar



Construcción de 2 lavamanos, Módulo Sur



Mantenimiento de rejilla de cancha escolar, módulo sur



Repello de pared exterior

Observación: Si es necesario se pueden agregar hojas adicionales y actualizar el número de hojas.



Firma y sello del Presidente de la OPE



Firma y Sello Director Centro Educativo Público



SITUACIÓN DEFICIENCIAS DETERMINADAS

PREVIO

DURANTE

POSTERIOR

DEPARTAMENTO:	Suchitepéquez	MUNICIPIO:	Santo Tomás La Unión
NOMBRE DEL ESTABLECIMIENTO:	Escuela Oficial de Párvulos Anexa a EORM	DIRECCIÓN DEL ESTABLECIMIENTO:	Cantón Camaché Grande, Santo Tomás La Unión, Suchitepéquez
CÓDIGO DEL ESTABLECIMIENTO:	10-17-0389-43	FECHA:	20/11/2024

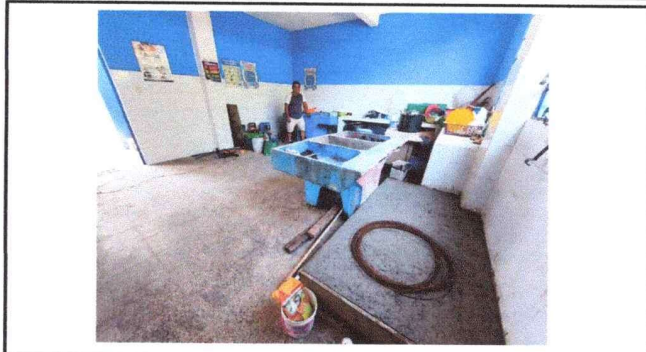

Instalación de pila de concreto de 2 lavaderos en cocina escolar, módulo sur



Cambio de cableado de energía eléctrica en cancha escolar, instalación de 2 lámparas Led, Módulo sur



Mantenimiento de Portón principal, lijado y pintura, Módulo sur



Construcción de cocina rural con hornillas, cocina escolar, módulo sur

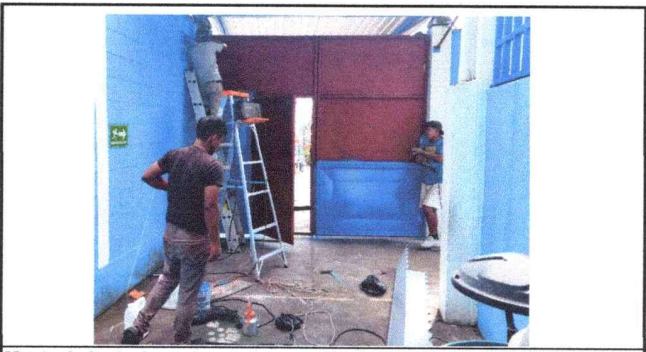

Mantenimiento de porton de ingreso, lijado y pintura, módulo Norte

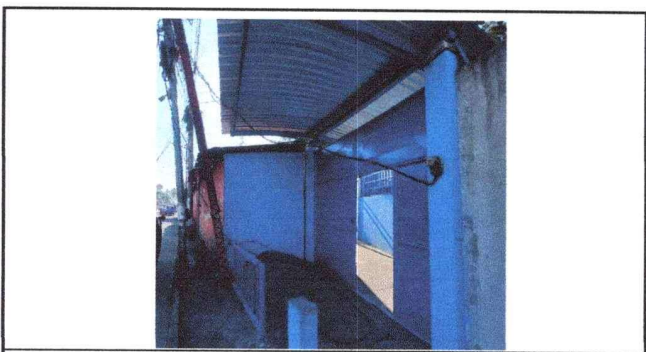

Estructura y techado del porton principal de ingreso, Módulo Norte

Observación: Si es necesario se pueden agregar hojas adicionales y actualizar el número de hojas.

Firma y sello del Presidente de la OPE



Firma y Sello Director Centro Educativo Público



SITUACIÓN DEFICIENCIAS DETERMINADAS

PREVIO

DURANTE

POSTERIOR

DEPARTAMENTO:	Suchitepéquez	MUNICIPIO:	Santo Tomás La Unión
NOMBRE DEL ESTABLECIMIENTO:	Escuela Oficial de Párvulos Anexa a EORM	DIRECCIÓN DEL ESTABLECIMIENTO:	Cantón Camaché Grande, Santo Tomás La Unión, Suchitepéquez
CÓDIGO DEL ESTABLECIMIENTO:	10-17-0389-43	FECHA:	20/11/2024



Cambio de lavatrastos por pila de 1 lavadero en cocina escolar, módulo Norte



Construcción de 3 lavamanos, módulo Norte



Ampliación de techo sobre sanitarios, Módulo Norte



Cambio de tope de ingreso en portón Principal, módulo norte



Instalación de canales para bajada de agua pluvial, módulo sur



Materiales utilizados para lavamanos, estufa rural y repello

Observación: Si es necesario se pueden agregar hojas adicionales y actualizar el número de hojas.



Firma y sello del Presidente de la OPR



Firma y Sello Director Centro Educativo Público