

SITUACIÓN DEFICIENCIAS DETERMINADAS

PREVIO

DURANTE

POSTERIOR

DEPARTAMENTO:	Suchitepéquez	MUNICIPIO:	SANTO TOMÁS LA UNIÓN
NOMBRE DEL ESTABLECIMIENTO:	E.O.R.M. 15 DE SEPTIEMBRE	DIRECCIÓN DEL ESTABLECIMIENTO:	CANTÓN CAMACHÉ CHIQUITO
CÓDIGO DEL ESTABLECIMIENTO:	10-17-0388-43	FECHA:	



Foto1: Foto1: Sustitucion de piso de concreto por piso de ceramico



Foto 2: Sustitucion de cableado electrico y accesorios, sustitucion de ventanas a ventanas de pvc coredizas.



FOTO 3: Suministro de block de 0.14*0.39 para nivelación de muros, suministro de malla galvanizada, más tubo de 1/2



Foto 4: Suministro de 6 sanitarios color blanco



Foto 5: Suministro de cifón para lavamanos existentes



Foto 6: Suministro de ladrillo para estufa rural, suministro de plancha de metal de 1.20x0.60x de espesor de 1/2

Observación: Si es necesario se pueden agregar hojas adicionales y actualizar el número de hojas.

Lidia Zulisa Ramirez
Firma y sello del Presidente de la CPE

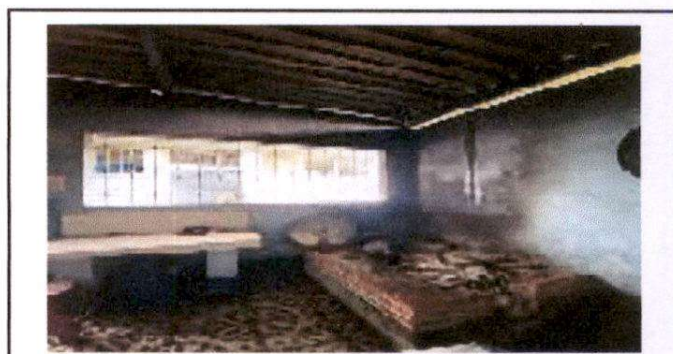

[Signature]
Firma y Sello Director Centro Educativo Público

