



Ministerio de Educación
GUATEMALA

REGISTRO FOTOGRÁFICO PROGRAMA DE MANTENIMIENTO DE EDIFICIOS ESCOLARES PÚBLICOS

PRA-FOR-123
Versión 1

SITUACIÓN DEFICIENCIAS DETERMINADAS

PREVIO

DURANTE

POSTERIOR

DEPARTAMENTO:	Suchitupéquez	MUNICIPIO:	Santo Tomás La Unión
NOMBRE DEL ESTABLECIMIENTO:	EORM, Cantón Camaché Chiquito Sector Loma Larga	DIRECCIÓN DEL ESTABLECIMIENTO:	Cantón Camaché Chiquito, Sector Loma Larga.
CÓDIGO DEL ESTABLECIMIENTO:	10-17-0003-43	FECHA:	



Foto 1: Finalización de remozamiento de pintura exterior del edificio.



Foto2: Finalización de remozamiento de pintura de balcones.

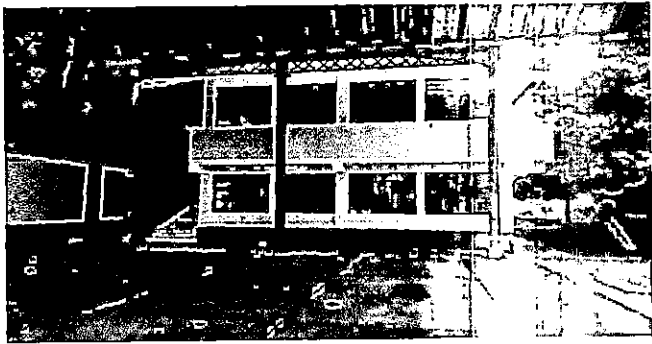

Foto 3: Finalización de remozamiento de poyeton y pintura de paredes.

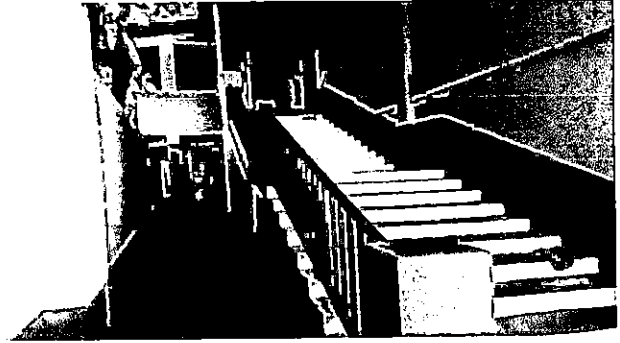

Foto 4: Finalización de entechado sobre el poyeton.

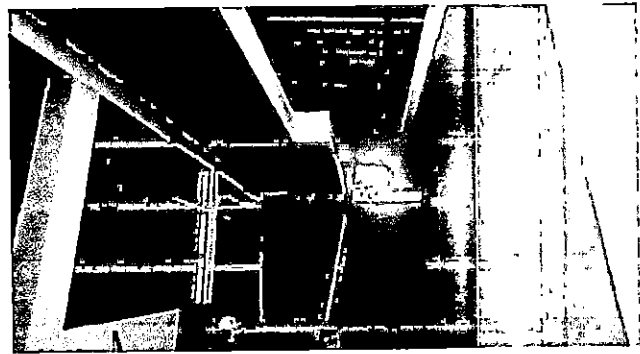

Foto 5: Finalización de remozamiento de azulejo y pintura de pared y banqueta.

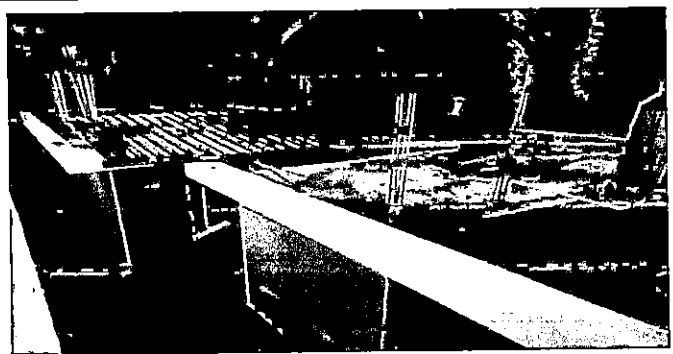

Foto 6: Finalización de remozamiento de pintura de puerta y balcones

Observación: Si es necesario se pueden agregar hojas adicionales y actualizar el primer y último número de las hojas.

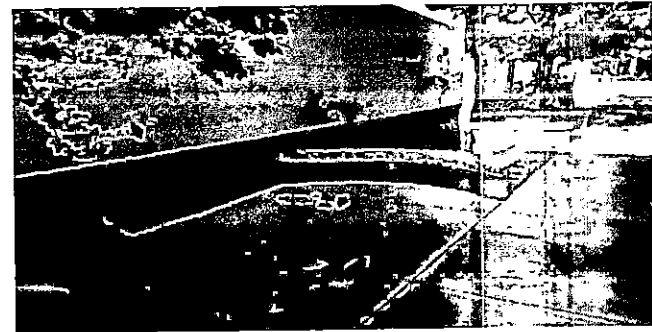
Firma y sello del Presidente de la OPF

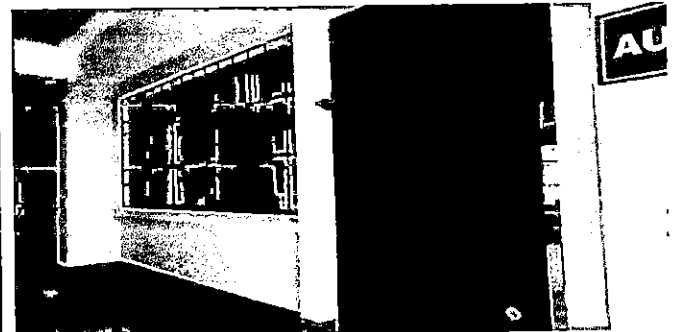

Firma y Sello Director Centro Educativo Público

