

SITUACIÓN DEFICIENCIAS DETERMINADAS PREVIO DURANTE POSTERIOR

DEPARTAMENTO:	SUCHITEPEQUEZ	MUNICIPIO:	SANTA BARBARA
NOMBRE DEL ESTABLECIMIENTO:	EORM	DIRECCIÓN DEL ESTABLECIMIENTO:	ALDEA NUEVA ESPERANZA
CÓDIGO DEL ESTABLECIMIENTO:	10-15-2463-43	FECHA:	2/12/2024



FOTO 1: CAMBIO DE PISO DE AULA Y CORREDOR



FOTO 2: CAMBIO DE PISO DE AULA Y CORREDOR

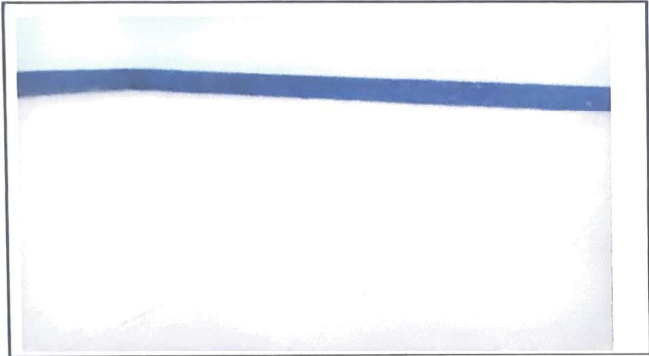

FOTO 3: PUERTA DE UN MODULO DE AULA



FOTO 4: PARED TRASERA DE 3 MODULOS DE AULA



FOTO 5: PARED TRASERA DE 3 MODULOS DE AULA



FOTO 6: CANALES

Observación: Si es necesario se pueden agregar hojas adicionales y actualizar el número de hojas.

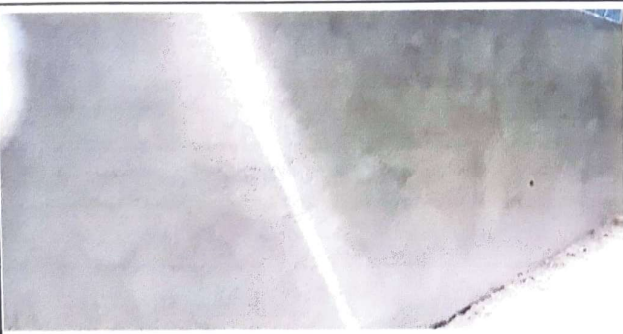
 Firma y sello del Presidente de la OPE	 Firma y Sello Director Centro Educativo P...
---	--

