

SITUACIÓN DEFICIENCIAS DETERMINADAS

PREVIO

DURANTE

POSTERIOR

DEPARTAMENTO:	SUCHITEPEQUEZ	MUNICIPIO:	SANTA BARBARA
NOMBRE DEL ESTABLECIMIENTO:	EORM	DIRECCIÓN DEL ESTABLECIMIENTO:	ALDEA NUEVA ESPERANZA
CÓDIGO DEL ESTABLECIMIENTO:	10-15-2463-43	FECHA:	6/08/2024



Foto1: SUSTITUCION DE TORTA DE CEMENTO POR PISO CERAMICO



Foto2: SUSTITUCION DE TORTA DE CEMENTO POR PISO CERAMICO



Foto 3: COLOCACION DE VENTANAS DE ALUMINIO



Foto 4: MANTENIMIENTO DE BALCONES Y REPELLO



Foto 5: MANTENIMIENTO DE BALCONES Y REPELLO



Foto 6: COLOCACION DE REJA Y CHAPA

Observación: Si es necesario se pueden agregar hojas adicionales y actualizar el número de hojas.

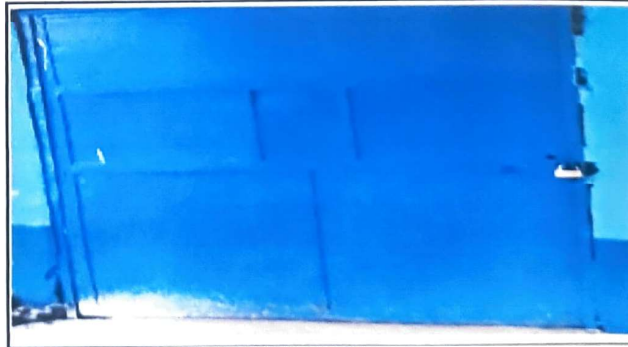
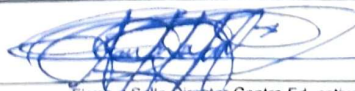

Firma y sello del Presidente de la OP

Firma y Sello Director Centro Educativo Público

