

SITUACIÓN DEFICIENCIAS DETERMINADAS PREVIO DURANTE POSTERIOR

DEPARTAMENTO:	Suchitepequez	MUNICIPIO:	PATULUL
NOMBRE DEL ESTABLECIMIENTO:	EODP ANEXA A EORM REPUBLICA DE MEXICO	DIRECCIÓN DEL ESTABLECIMIENTO:	ALDEA EL ROSARIO
CÓDIGO DEL ESTABLECIMIENTO:	10-14-1802-42	FECHA:	15/03/2024



TERMINACION DE MURO PERIMETRAL Y COLOCACION DE MALLA DE 1.5 METROS DE ALTO



REPARACION DE LAVAMANOS, COLOCACION DE AZULEJO Y PINTURA

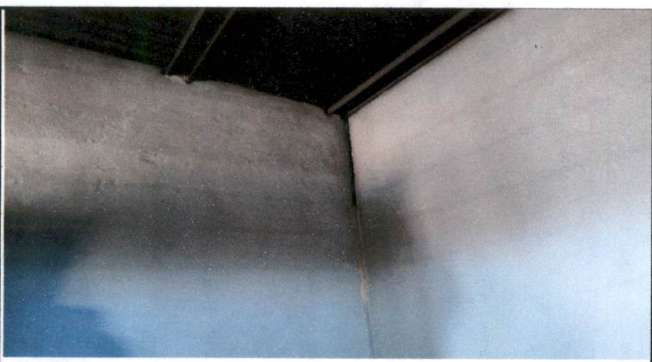

REPARACION DE GRIETAS EN LA COCINA



REPARACION EN BALCONES DE METAL

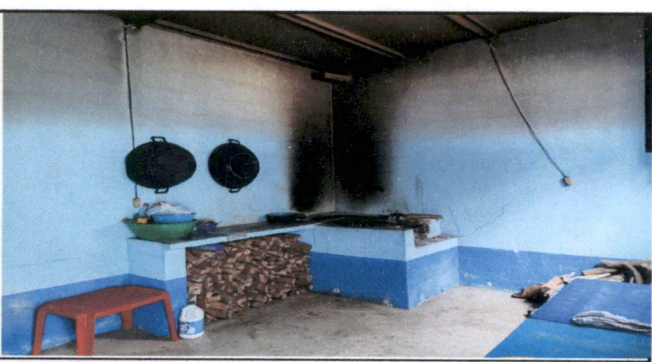

REPARACION DE POLLETON CON PARRILLA, COLOCACION DE AZULEJO, PISO CERAMICO Y PINTURA

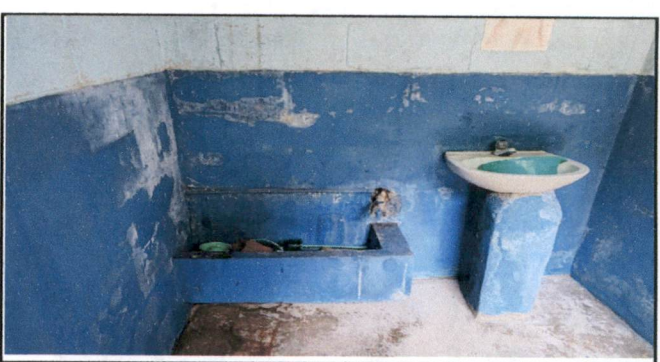

MANTENIMIENTOS DE PINTURA Y COLOCACION DE AZULEJO Y PISO CERAMICO EN BAÑOS

Observación: Si es necesario se pueden agregar hojas adicionales y actualizar el número de hojas.

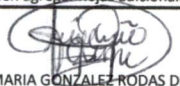
 FLOR DE MARIA GONZALEZ RODAS DE TORRES
 Firma y sello del Presidente de la OPF



 ELENA CEDILLO CORIO
 Firma y Sello Director Centro Educativo Público

