

SITUACIÓN DEFICIENCIAS DETERMINADAS PREVIO DURANTE POSTERIOR

DEPARTAMENTO:	SUCHITEPEQUEZ	MUNICIPIO:	PATULUL
NOMBRE DEL ESTABLECIMIENTO:	EORM	DIRECCIÓN DEL ESTABLECIMIENTO:	COMUNIDAD NUEVO AMANECER
CÓDIGO DEL ESTABLECIMIENTO:	10-14-0057-43	FECHA:	12/03/2024

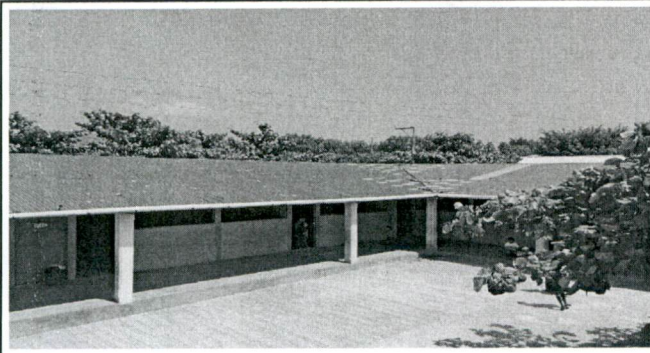

Sustitución de cubierta de lámina por lámina troquelada calibre 26 y sustitución de estructura de soporte de techo, susitución de canal de tubo PVC por canal de estructura metálica y bajadas de agua pluvial



Sustitución de cubierta de lámina por lámina troquelada calibre 26 y sustitución de estructura de soporte de techo, susitución de canal de tubo PVC por canal de estructura metálica y bajadas de agua pluvial



Sustitución de cubierta de lámina por lámina troquelada calibre 26 y sustitución de estructura de soporte de techo, susitución de canal de tubo PVC por canal de estructura metálica y bajadas de agua pluvial



Sustitución de tubería de PVC de 1/2" para agua entubada





Sustitución de depósito de polietileno para agua y sustitución de pila de dos lavaderos



Sustitución de pila de dos lavaderos

Observación: Si es necesario se puede agregar hojas adicionales y actualizar el número de hojas.

 
Firma y Sello del Presidente de la OPF

 
Firma y Sello Director Centro Educativo Público