



**REGISTRO FOTOGRÁFICO
PROGRAMA DE MANTENIMIENTO DE EDIFICIOS ESCOLARES PÚBLICOS**

Ministerio de Educación
GUATEMALA

SITUACIÓN DEFICIENCIAS DETERMINADAS

PREVIO

DURANTE

POSTERIOR

DEPARTAMENTO:	SUCHITEPÉQUEZ	MUNICIPIO:	PATULUL
NOMBRE DEL ESTABLECIMIENTO:	ESCUELA OFICIAL RURAL MIXTA, JONADA MATUTINA	DIRECCIÓN DEL ESTABLECIMIENTO:	ALDEA SAN JOAQUÍN SINACÁ
CÓDIGO DEL ESTABLECIMIENTO:	10-14-0027-43	FECHA:	



Foto 1: CONDICIONES DEL TECHADO EN LAS QUE SE ENCONTRABA LA ESCUELA, ASI MISMO EL CABLEADO ELECTRICO.



Foto 2: EN LA FOTOGRAFIA SE PUEDE EVIDENCIAR LAS CONDICIONES DE LAS PUERTAS.

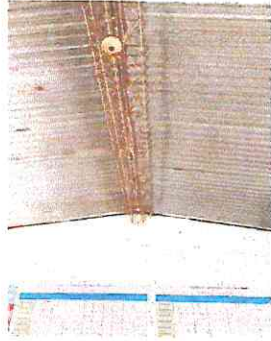

Foto 3: DURANTE EL PROCESO DEL NUEVO TECHADO DE LA ESCUELA QUE SE LOGRÓ CON EL QUINTO PROGRAMA, REMOZAMIENTO.



Foto 4: PINTADO DE LAS PAREDES DE LA ESCUELA EN GENERAL.



Foto 5: PRESENTACIÓN DE LA ESCUELA EN LA CULMINACIÓN DEL PROYECTO DE REMOZAMIENTO.



Foto 6: NUEVA ESTRUCTURA EN LAS PUERTAS DE LOS SALONES DE CLASES DE LA ESCUELA.

Observación: Si es necesario se pueden agregar hojas adicionales y actualizar el número de hojas.

[Handwritten Signature]



Firma y sello del Presidente de la OPF

[Handwritten Signature]



Firma y Sello Director Centro Educativo Público.