



**REGISTRO FOTOGRÁFICO
PROGRAMA DE MANTENIMIENTO DE EDIFICIOS ESCOLARES PÚBLICOS**

PRA-FOR-123
Versión 1

Ministerio de Educación
Guatemala

SITUACIÓN DEFICIENCIAS DETERMINADAS

PREVIO

DURANTE

POSTERIOR

DEPARTAMENTO:	SUCHITEPEQUEZ	MUNICIPIO:	CHICACAO
NOMBRE DEL ESTABLECIMIENTO:		DIRECCIÓN DEL ESTABLECIMIENTO:	
CÓDIGO DEL ESTABLECIMIENTO:	10-13-2643-43	FECHA:	12/03/2024

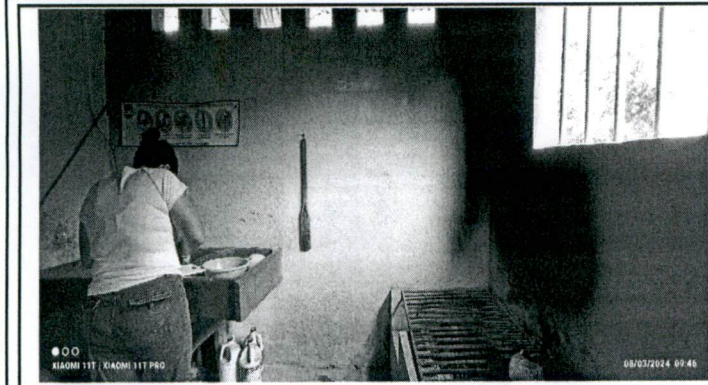

Instalación de balcón en ventana



Sustitución de lámina por lámina troquelada calibre 26



Pintura en muros interiores y exteriores

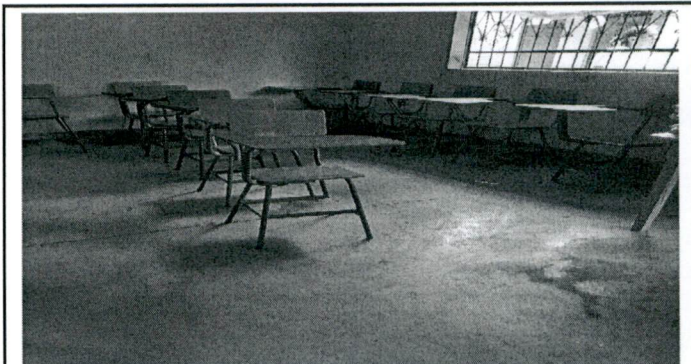

Sustitución de piso de torta de concreto por piso cerámico

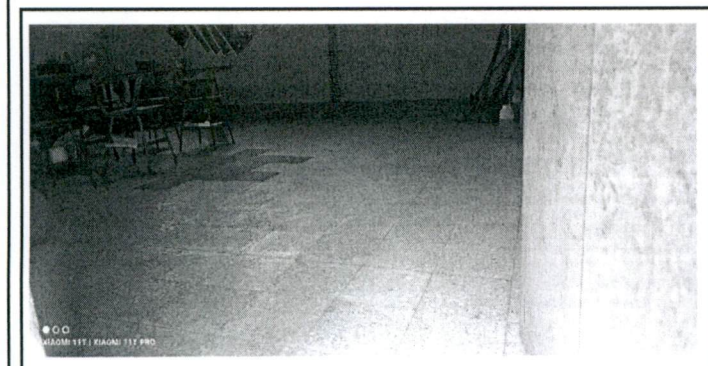

Pulido de piso de granito

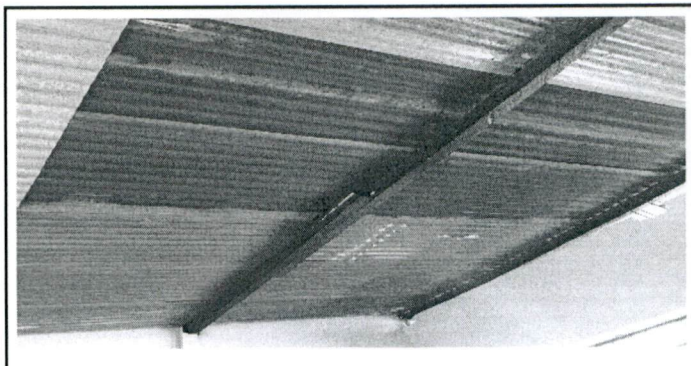

Sustitución de sistema eléctrico iluminación y fuerza

Observación: Si es necesario se pueden agregar hojas adicionales y actualizar el número de hojas.

Yosana Candalaria Mendoza Leuz
Firma y sello del Presidente de la OPF



de la Cruz
Firma y Sello Director Centro Educativo Público





**REGISTRO FOTOGRÁFICO
PROGRAMA DE MANTENIMIENTO DE EDIFICIOS ESCOLARES PÚBLICOS**

Ministerio de Educación
G U A T E M A L A

SITUACIÓN DEFICIENCIAS DETERMINADAS

PREVIO

DURANTE

POSTERIOR

DEPARTAMENTO:	SUCHITEPEQUEZ	MUNICIPIO:	CHICACAO
NOMBRE DEL ESTABLECIMIENTO:	EORM	DIRECCIÓN DEL ESTABLECIMIENTO:	CANTON EL TRIUNFO
CÓDIGO DEL ESTABLECIMIENTO:	10-13-2643-43	FECHA:	12/03/2024



Sustitución de malla galvanizada por muro de block



Sustitución de malla galvanizada por muro de block



Sustitución de malla galvanizada por muro de block



Sustitución de malla galvanizada por muro de block



Sustitución de malla galvanizada por muro de block



Sustitución de portón de estructura metálica

Observación: Si es necesario se pueden agregar fotos y actualizar el número de hojas.

[Handwritten Signature]



Firma y sello del Representante de la OPF

[Handwritten Signature]



Firma y Sello Director Centro Educativo Público