



Ministerio de Educación  
Guatemala

# REGISTRO FOTOGRÁFICO PROGRAMA DE MANTENIMIENTO DE EDIFICIOS ESCOLARES PÚBLICOS

PRA-FOR-123  
Versión 1

SITUACIÓN DEFICIENCIAS DETERMINADAS

PREVIO

DURANTE

POSTERIOR

DEPARTAMENTO:	SUCHITEPEQUEZ	MUNICIPIO:	CHICACAO
NOMBRE DEL ESTABLECIMIENTO:	EODP ANEXA A EORM	DIRECCIÓN DEL ESTABLECIMIENTO:	CANTÓN SAN BARTOLO MIXPILLÁ
CÓDIGO DEL ESTABLECIMIENTO:	10-13-1813-42	FECHA:	7/06/2024



CAMBIO DE LAMIAN POR LAMINA TROQUELADA (MUCHAS GOTERAS Y FILTRACIONES)



INSTALACION DE CUNETA DE CONCRETO PARA LIBERAR INUNDACION DE AGUA PLUVIA



REPELLO E INPRIAMILISACION DE PARED PARA EVITAR FILTRACIONES AL LADO INTERIOR DE LA PARED



EVITAR FILTRACIONES DE UMEDAD EN PAREDES DEL EDIFICIO

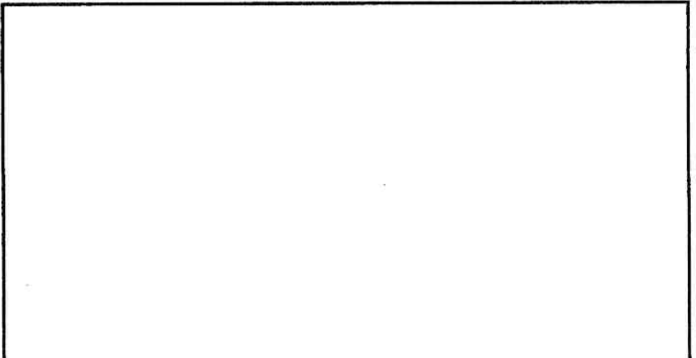
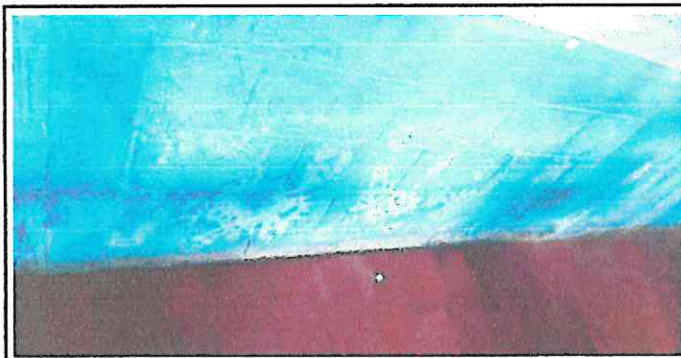

Observación: Si es necesario se pueden agregar hojas adicionales y actualizar el número de hojas.

*Concepcion Perez Ramirez*

Firma y sello del Presidente de la OPF



*[Handwritten Signature]*

Firma y Sello Director Centro Educativo P...

