



**REGISTRO FOTOGRÁFICO
PROGRAMA DE MANTENIMIENTO DE EDIFICIOS ESCOLARES PÚBLICOS**

PRA-FOR-123
Versión 1

SITUACIÓN DEFICIENCIAS DETERMINADAS PREVIO DURANTE POSTERIOR

DEPARTAMENTO:	SUCHITEPEQUEZ	MUNICIPIO:	CHICACAO
NOMBRE DEL ESTABLECIMIENTO:	EORM	DIRECCIÓN DEL ESTABLECIMIENTO:	COMUNIDAD MOCA
CÓDIGO DEL ESTABLECIMIENTO:	10-13-0902-43	FECHA:	24/02/2024

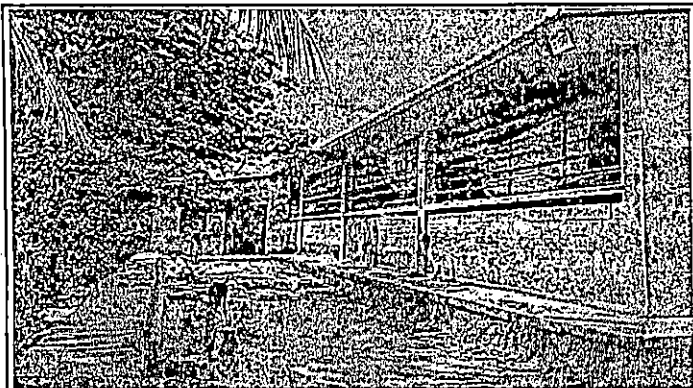

Módulo 1 Sustitución de cubierta de lámina y sustitución de estructura de soporte de metal, sustitución de piso de concreto y protección por socavamiento de suelo

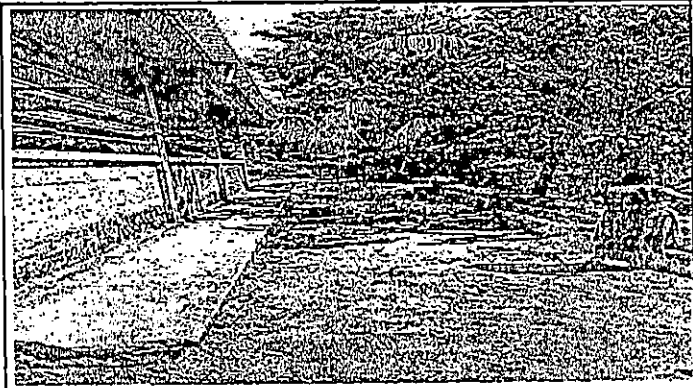

Módulo 1 Sustitución de cubierta de lámina y sustitución de estructura de soporte de metal, sustitución de piso de concreto y protección por socavamiento de suelo

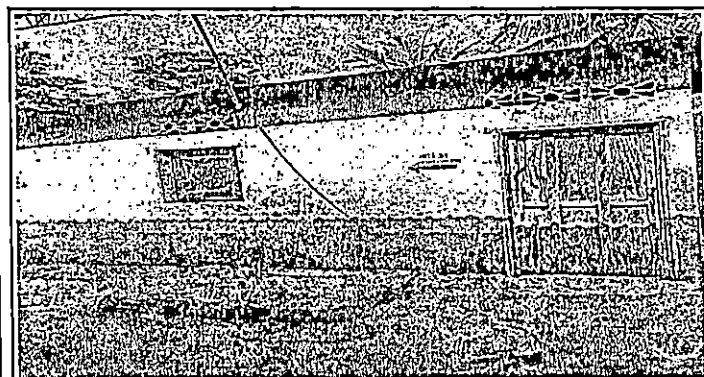

Módulo 2 Sustitución de cubierta de lámina y estructura de soporte de madera por metal, levantado de block para mejorar altura, colocación de cielo falso, sustitución de puerta y ventana

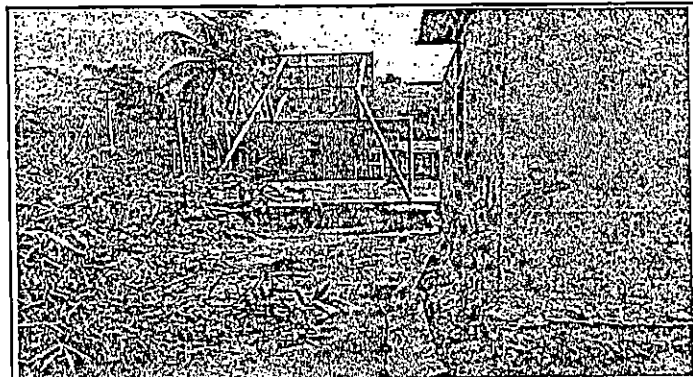

Módulo 2 Sustitución de piso de concreto y protección por socavamiento de suelo



Módulo 2 Sustitución de cubierta de lámina y estructura de soporte de madera por metal, levantado de block para mejorar altura, colocación de cielo falso, sustitución de puerta y ventana

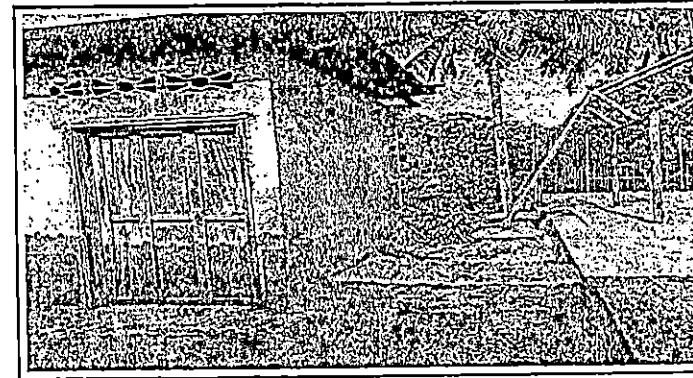

Módulo 2 Sustitución de piso de concreto y protección por socavamiento de suelo

Observación: Si es necesario se pueden agregar hojas adicionales y actualizar el número de hojas.

Firma y sello del Presidente de la Comunidad Moca

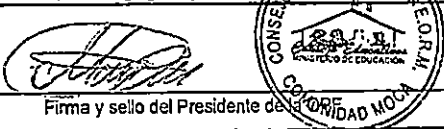

Firma y Sello Director Centro Educativo Público Chicacao



SITUACIÓN DEFICIENCIAS DETERMINADAS

PREVIO

DURANTE

POSTERIOR

DEPARTAMENTO:	SUCHITEPÉQUEZ	MUNICIPIO:	CHICACAO
NOMBRE DEL ESTABLECIMIENTO:	EORM COMUNIDAD MOCA	DIRECCIÓN DEL ESTABLECIMIENTO:	COMUNIDAD MOCA
CÓDIGO DEL ESTABLECIMIENTO:	1013-0902-43	FECHA:	26/08/2024



Foto 1:



Foto 2:



Foto 3:

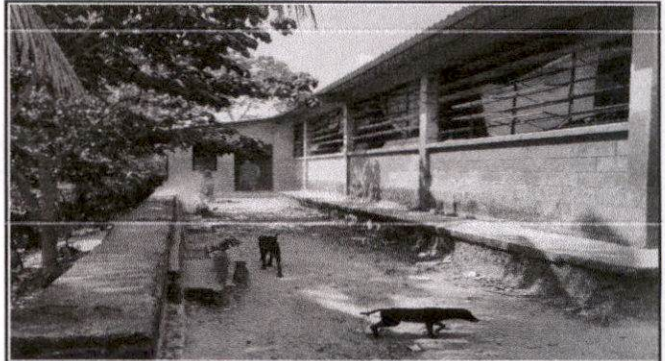

Foto 4:



Foto 5:



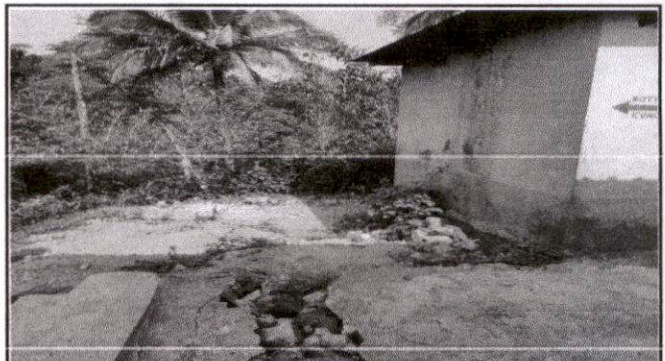

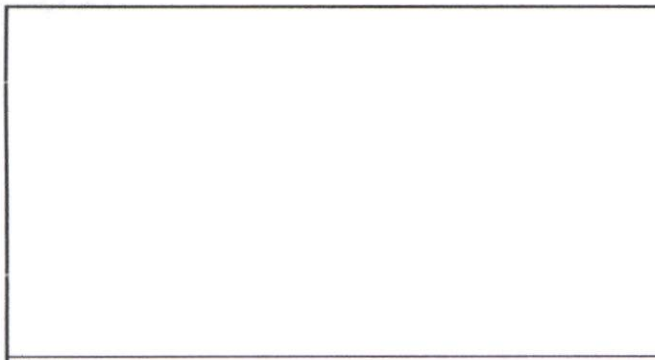

Foto 6:

Observación: Si es necesario se pueden agregar hojas adicionales y actualizar el número de hojas.

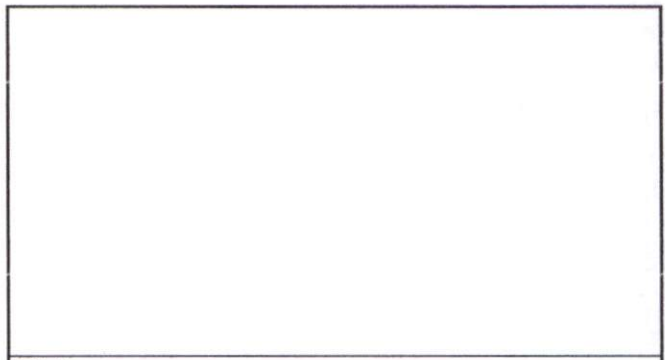
 Firma y sello del Presidente de la Comunidad Moca	 Consejo Educativo de la Comunidad Moca	 Firma y Sello Director Centro Educativo	 Escuela Oficial Rural Mixta Dirección Comunidad Moca Chicacao Suchitepéquez
--	---	---	---

SITUACIÓN DEFICIENCIAS DETERMINADAS

PREVIO

DURANTE

POSTERIOR

DEPARTAMENTO:	SUCHITEPÉQUEZ	MUNICIPIO:	CHICACAO
NOMBRE DEL ESTABLECIMIENTO:	EORM COMUNIDAD MOCA	DIRECCIÓN DEL ESTABLECIMIENTO:	COMUNIDAD MOCA
CÓDIGO DEL ESTABLECIMIENTO:	1013-0902-43	FECHA:	26/08/2024



Foto 1:



Foto 2:



Foto 3:

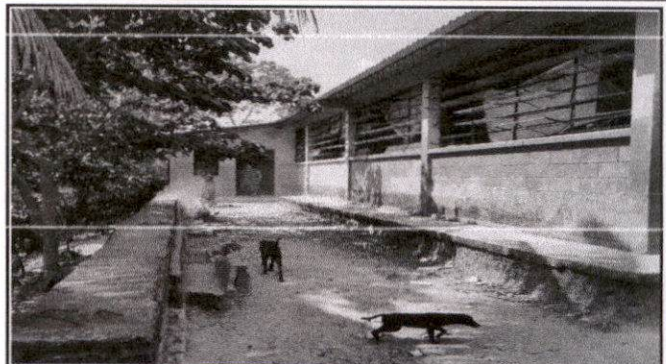

Foto 4:



Foto 5:



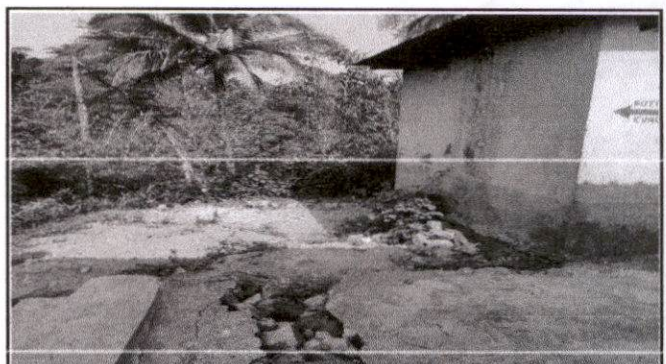

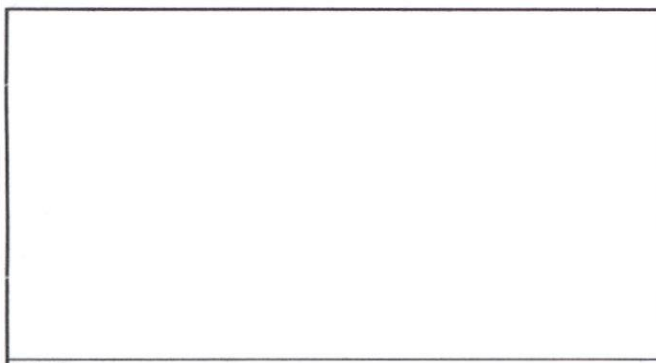

Foto 6:

Observación: Si es necesario se pueden agregar hojas adicionales y actualizar el número de hojas.

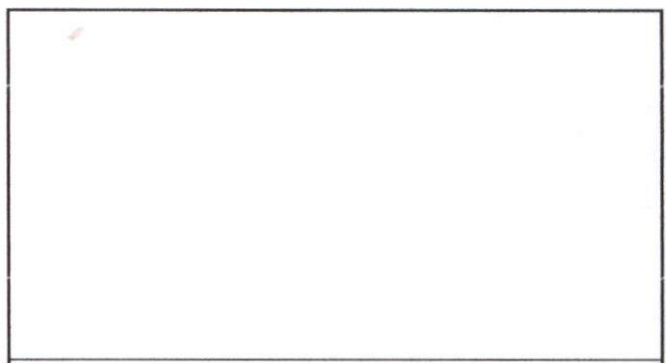
 Firma y sello del Presidente de la DPFE	 Consejo Educativo de la EORM	 Firma y Sello Director Centro Educativo Público	 DIRECCIÓN DE LA COMUNIDAD MOCA CHICACAO SUCH.
--	---	--	---