

SITUACIÓN DEFICIENCIAS DETERMINADAS

PREVIO

DURANTE

POSTERIOR

| | | | |
|-----------------------------|-----------------------------|--------------------------------|----------------------|
| DEPARTAMENTO: | Suchitepéquez | MUNICIPIO: | Chicacao |
| NOMBRE DEL ESTABLECIMIENTO: | Escuela Oficial Rural Mixta | DIRECCIÓN DEL ESTABLECIMIENTO: | Cantón Siete Vueltas |
| CÓDIGO DEL ESTABLECIMIENTO: | 1013 0283 43 | FECHA: | 27-11-24 |



SUMINISTRO DE AZULEJO EN 8 SAITARIOS.

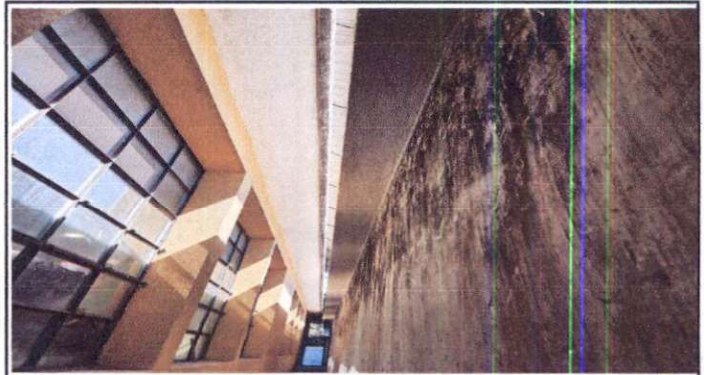

SUMINISTRO DE MARQUESINA EN MURO PERIMETRAL.



SUMINISTRO DE SISTEMA ELECTRICO.



SUMINISTRO DE CANALES U-PVC EN 3 AULAS.



SUMINISTRO DE PUERTA Y REPARACIÓN DE PORTÓN.



SUMINISTRO DE PISO DE CEMENTO EN 3 AULAS.

Observación: Si es necesario se pueden agregar hojas adicionales y actualizar el número de hojas.

MERZ
Firma y sello del Presidente de la OPEB



[Signature]
Firma y Sello Director Centro Educativo Público

