

SITUACIÓN DEFICIENCIAS DETERMINADAS PREVIO DURANTE POSTERIOR

DEPARTAMENTO:	SUCHITEPEQUEZ	MUNICIPIO:	CHICACAO
NOMBRE DEL ESTABLECIMIENTO:	EORM	DIRECCIÓN DEL ESTABLECIMIENTO:	CASERIO SAN ANTONIO LAS FLORES
CÓDIGO DEL ESTABLECIMIENTO:	10-13-0007-43	FECHA:	12/03/2024



Sustitución de cubierta de lámina y estructura de soporte de madera por metal, sustitución de canal y bajada de agua pluvial



Sustitución de cubierta de lámina y estructura de soporte de madera por metal



Sustitución de canal y bajadas de agua pluvial

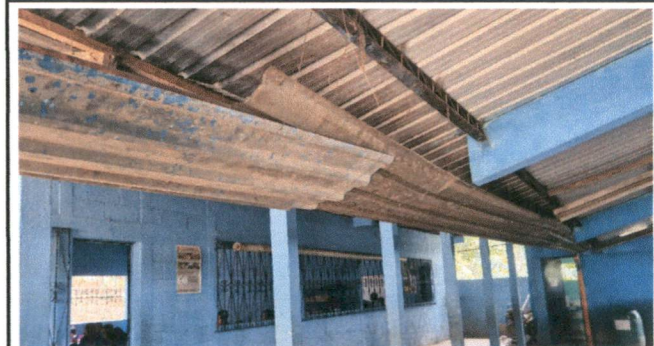

Sustitución de canal y bajadas de agua pluvial

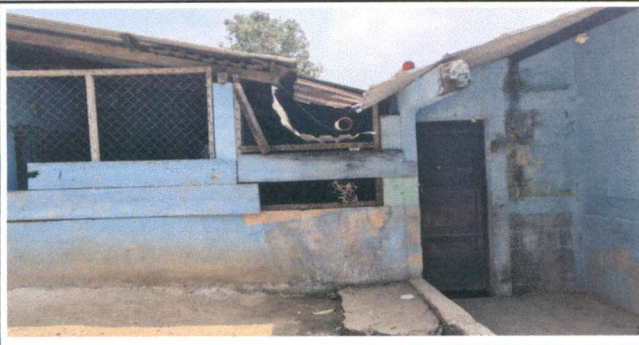

Sustitución de muro por portón de estructura metálica



Sustitución de muro por portón de estructura metálica

Observación: Si es necesario se pueden agregar hojas adicionales y actualizar el número de hojas.

Victor Acosta
Firma y sello del Presidente de la OPF



[Signature]
Firma y Sello Director Centro Educativo

