

SITUACIÓN DEFICIENCIAS DETERMINADAS PREVIÓ DURANTE POSTERIOR

DEPARTAMENTO:	SUCHITEPÉQUEZ	MUNICIPIO:	SAN GABRIEL
NOMBRE DEL ESTABLECIMIENTO:	EOUM JM RAFAEL ALVAREZ OVALLE	DIRECCIÓN DEL ESTABLECIMIENTO:	CALLE PRINCIPAL
CÓDIGO DEL ESTABLECIMIENTO:	10-12-0275-43	FECHA:	27/11/2024



Foto 1: Reparación de puerta de acceso e instalación de chimenea de concreto recubierta con ladrillo.



Foto 2: Instalación de gabinete de cocina con sus respectivas puertas y nueva instalación eléctrica.

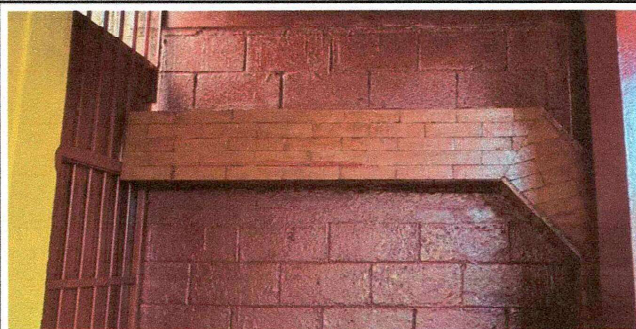

Foto 3: Instalación de tablayeso para evitar comunicación de la cocina y el aula que se encuentra a la para y para mayor seguridad de los niños y niñas.



Foto 4: Pintura en muros interiores y exteriores de la cocina.

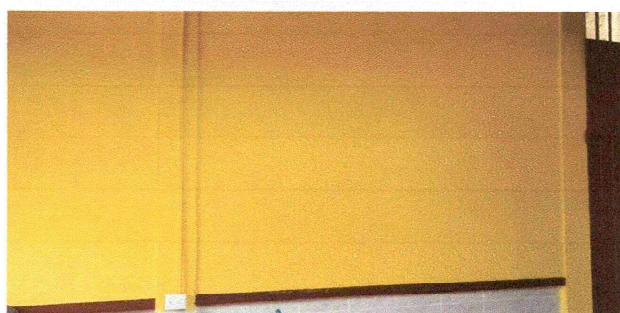

Foto 5: Instalación de pila con un lavadero más amplio y con azulejo para más higiene.



Foto 6: Instalación de mesa de trabajo con azulejo y sus respectivos gabinetes.

Observación: Si es necesario se pueden agregar hojas adicionales y actualizar el número de hojas.

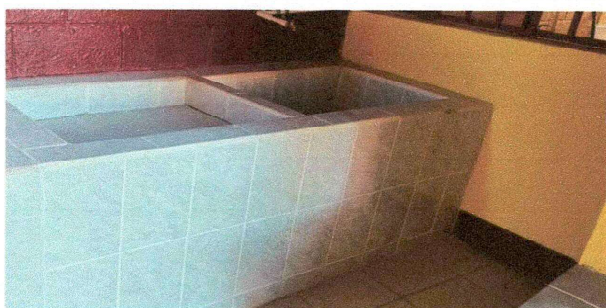

Firma y sello del Presidente de la OPF



Firma y Sello Director Centro Educativo Público



SITUACIÓN DEFICIENCIAS DETERMINADAS

PREVIO

DURANTE

POSTERIOR

DEPARTAMENTO:	SUCHITEPÉQUEZ	MUNICIPIO:	SAN GABRIEL
NOMBRE DEL ESTABLECIMIENTO:	EOUM JM RAFAEL ALVAREZ OVALLE	DIRECCIÓN DEL ESTABLECIMIENTO:	CALLE PRINCIPAL
CÓDIGO DEL ESTABLECIMIENTO:	10-12-0275-43	FECHA:	27/11/2024



Foto 7: Instalación de ventana de UPVC de 2.20 x 3.20 mt con sistema de Guillotina.



Foto 8: Instalación de lavamanos múltiple.



Foto 9: Instalación de azulejo a un metro del suelo en los sanitarios y se coloca piso cerámico (seis en total).

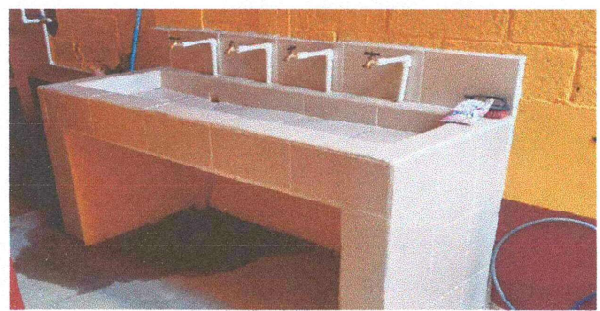

Foto 10: Pintura en muros interiores y exteriores de los sanitarios y mantenimiento de puertas.



Foto 11: Instalación de depósito de agua con base metálica en el primer nivel y sustitución de bomba por una con sistema automático.



Foto 12: Instalación de depósito de agua con base metálica en el segundo nivel.

Observación: Si es necesario se pueden agregar hojas adicionales y actualizar el número de hojas.

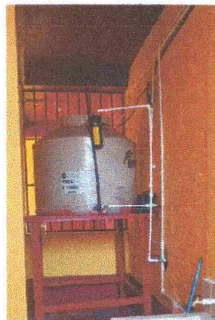
[Handwritten Signature]

Firma y sello del Presidente de la OPF

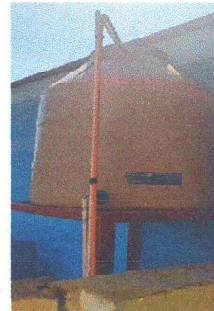

[Handwritten Signature]

Firma y Sello Director Centro Educativo Público

