

SITUACIÓN DEFICIENCIAS DETERMINADAS

PREVIO

DURANTE

POSTERIOR

DEPARTAMENTO:	SUCHITEPÉQUEZ	MUNICIPIO:	SAN GABRIEL
NOMBRE DEL ESTABLECIMIENTO:	EOUM JM RAFAEL ALVAREZ OVALLE	DIRECCIÓN DEL ESTABLECIMIENTO:	CALLE PRINCIPAL
CÓDIGO DEL ESTABLECIMIENTO:	10-12-0275-43	FECHA:	30/11/2024



Foto 1: Se inicia con la limpieza para poder remover las hornillas de la estufa rural.



Foto 2: Se empieza con la demolición de la estufa rural.

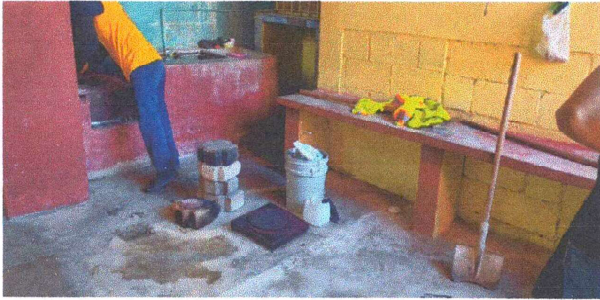

Foto 3: Se remueve totalmente la estufa rural y la pila para la sustitución de la misma.



Foto 4: Se inicia con los trabajos de instalación de mesa de trabajo para facilitar el trabajo de las cocineras.





Foto 5: Se da inicio a la instalación de gabinete de cocina.

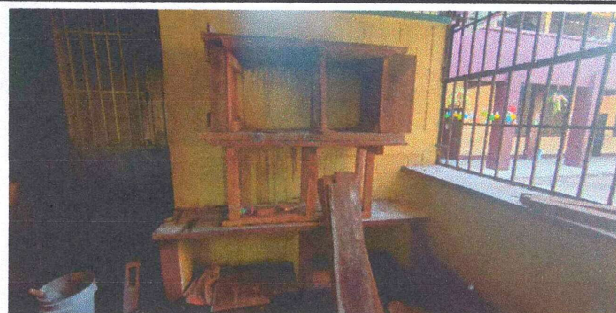

Foto 6: Azulejado de mesa de trabajo e inicio de colocación de piso antideslizante en la cocina.

Observación: Si es necesario se pueden agregar hojas adicionales y actualizar el número de hojas.

Firma y sello del Presidente de la OPF

Firma y Sello Director Centro Educativo Público



SITUACIÓN DEFICIENCIAS DETERMINADAS PREVIO DURANTE POSTERIOR

DEPARTAMENTO:	SUCHITEPÉQUEZ	MUNICIPIO:	SAN GABRIEL
NOMBRE DEL ESTABLECIMIENTO:	EOUM JM RAFAEL ALVAREZ OVALLE	DIRECCIÓN DEL ESTABLECIMIENTO:	CALLE PRINCIPAL
CÓDIGO DEL ESTABLECIMIENTO:	10-12-0275-43	FECHA:	30/11/2024



Foto 7: Inicia la instalación de estufa rural con nuevas hornillas.



Foto 8: Instalación de nueva pila con mayor amplitud que la anterior

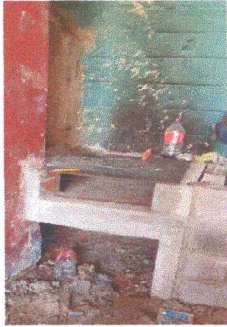

Foto 9: Se instala azulejo a un metro del suelo en los sanitarios y se coloca piso cerámico (seis en total).



Foto 10: Se instala una chimenea a la estufa rural para evitar molestias tanto con estudiantes como cocineras.



Foto 11: Colocación de tablayeso para evitar conexión de la cocina con el aula que se encuentra a la par.



Foto 12: Sustitución de pila por un lavamanos múltiple

Observación: Si es necesario se pueden agregar hojas adicionales y actualizar el número de hojas.

[Signature]
Firma y sello del Presidente de la OPF



[Signature]
Firma y Sello Director Centro Educativo Público

