

SITUACIÓN DEFICIENCIAS DETERMINADAS

PREVIO

DURANTE

POSTERIOR

DEPARTAMENTO:	SUCHITEPEQUEZ	MUNICIPIO:	SAN GABRIEL
NOMBRE DEL ESTABLECIMIENTO:	EOUM JM RAFAEL ALVAREZ OVALLE	DIRECCIÓN DEL ESTABLECIMIENTO:	CALLE PRINCIPAL
CÓDIGO DEL ESTABLECIMIENTO:	10-12-0275-43	FECHA:	9/09/2024



Foto1: Puerta de reja que necesita forrarse para evitar que ingrese contaminación a la cocina.



Foto 2: La cocina tiene conexión a través del balcón con el aula de la par, se colocó un telón provisional.



Foto 3: Los balcones no han tenido mantenimiento y no se cuenta con un espacio asignado para guardar los utensilios



Foto 4: El piso en cocina se encuentra desnivelado provocando problema al transitar por la cocina, las paredes necesitan pintura, la estufa ya no tiene chimenea y no hay buena iluminación y hay que revisar el



Foto 5: La pila de la cocina es muy pequeña, no caben las olla para lavarlas provocando que se ensucie el agua.

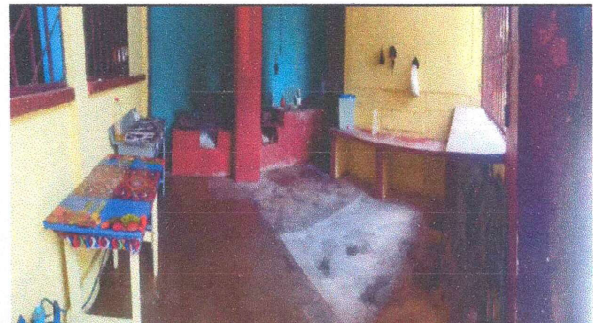

Foto 6: La estufa ya no cuenta con chimenea por deterioro, la plancha está doblada, la base de la estufa está rajada y el humo se esparce en toda la cocina.

Observación: Si es necesario se pueden agregar hojas adicionales y actualizar el número de hojas.

*[Handwritten Signature]*

Firma y sello del Presidente de la OPP



*[Handwritten Signature]*

Firma y Sello Director Centro Educativo Público



SITUACIÓN DEFICIENCIAS DETERMINADAS

PREVIO

DURANTE

POSTERIOR

DEPARTAMENTO:	SUCHITEPÉQUEZ	MUNICIPIO:	SAN GABRIEL
NOMBRE DEL ESTABLECIMIENTO:	EOUM JM RAFAEL ALVAREZ OVALLE	DIRECCIÓN DEL ESTABLECIMIENTO:	CALLE PRINCIPAL
CÓDIGO DEL ESTABLECIMIENTO:	10-12-0275-43	FECHA:	9/09/2024



Foto 7: El agua no llega a los servicios sanitarios, problema en tubería.



Foto 8: Se necesita pintura en paredes y puertas.

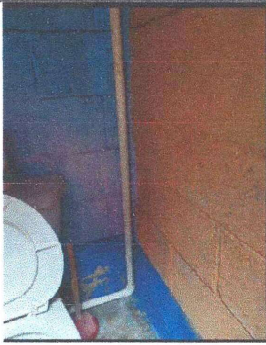

Foto 9: Depositos de agua sobre losa de sanitarios ya no son funcionales y no tienen tapadera, se utiliza nylon para taparlos.

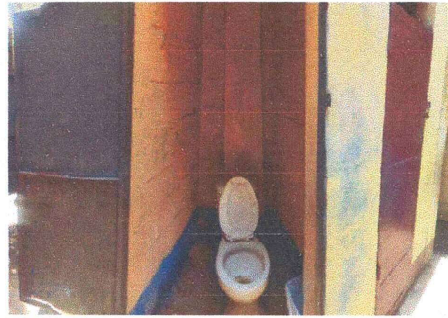

Foto 10: La pila de los sanitarios solamente tiene un lavadero provocando que los estudiantes no tengan espacio para lavarse las manos.



Foto 11: La bomba de agua ya no funciona.



Foto 12: El piso de los sanitarios es de cemento rústico.

Observación: Si es necesario se pueden agregar hojas adicionales y actualizar el número de hojas.

  
Firma y sello del Presidente de la OPF

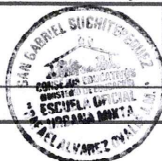

  
Firma y Sello Director Centro Educativo Público

