

SITUACIÓN DEFICIENCIAS DETERMINADAS PREVIO DURANTE POSTERIOR

DEPARTAMENTO:	SUCHITEPÉQUEZ	MUNICIPIO:	SAN ANTONIO SUCHITEPÉQUEZ
NOMBRE DEL ESTABLECIMIENTO:	CEIN-PAIN-	DIRECCIÓN DEL ESTABLECIMIENTO:	ALDEA CONCEPCIÓN IXTACAPA
CÓDIGO DEL ESTABLECIMIENTO:	10-10-2031-42	FECHA:	14/10/2024



Foto 1: Sustitución y mantenimiento a estructura de sostenimiento de techo.



Foto 2: Sustitución puerta grande aula formal



Foto 3: Sustitución de puerta de aula pequeña informal



Foto 4: Sustitución de puerta de baño



Foto 5: Sustitución de puerta de aula informal lado izquierdo



Foto 6: Mantenimiento a puerta principal al entrar al Centro educativo

Observación: Si es necesario se pueden agregar hojas adicionales y actualizar el número de hojas.

[Handwritten Signature]

Firma y sello del Presidente de la OPE



[Handwritten Signature]

Firma y Sello Director Centro Educativo Público



SITUACIÓN DEFICIENCIAS DETERMINADAS PREVIO DURANTE POSTERIOR

DEPARTAMENTO:	SUCHITEPÉQUEZ	MUNICIPIO:	SAN ANTONIO SUCHITEPÉQUEZ
NOMBRE DEL ESTABLECIMIENTO:	CEIN-PAIN-	DIRECCIÓN DEL ESTABLECIMIENTO:	ALDEA CONCEPCIÓN IXTACAPA
CÓDIGO DEL ESTABLECIMIENTO:	10-10-2031-42	FECHA:	14/10/2024



Foto 7: Sustitución de toma corrientes y apagadores



Foto 8: Sustitución de focos ahorradores para el todo el centro educativo



Foto 9: Sustitución de pila de cemento de un lavadero

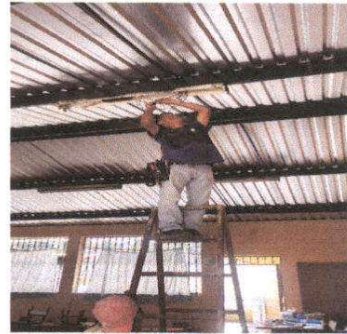

Foto 10: pintura en muros exteriores



Foto 11: Instalación de estructura de metal e instalación de lamina y polleton



Foto 12: Losa de patio (plancha de concreto)

Observación: Si es necesario se pueden agregar hojas adicionales y actualizar el número de hojas.



Firma y sello del Presidente de la OPR



Firma y Sello Director Centro Educativo Público

