

SITUACIÓN DEFICIENCIAS DETERMINADAS

PREVIO

DURANTE

POSTERIOR

DEPARTAMENTO:	SUCHITEPÉQUEZ	MUNICIPIO:	SAN ANTONIO SUCHITEPÉQUEZ
NOMBRE DEL ESTABLECIMIENTO:	EORM	DIRECCIÓN DEL ESTABLECIMIENTO:	ALDEA NAHUALATE
CÓDIGO DEL ESTABLECIMIENTO:	10-10-0246-43	FECHA:	09/09/2024



Foto 1: Sustitución de lámina, por lámina troquelada aluzinc calibre 26



Foto 2: Sustitución de estructura de soporte de madera, por metal

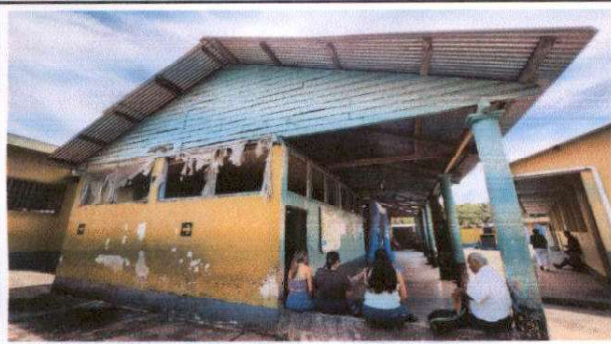

Foto 3: Sustitución de puerta de madera por metal 1.00 x 2.10 mt



Foto 4: Sustitución de estufa rural (completa) incluye chimenea y plancha de metal 1.80 x 1.50 mts.



Foto 5: Sustitución de tomacorriente dobles, Focos ahorradores, interruptores simple, ducto eléctrico, y cableado en cocina



Foto 6: Instalación de Azulejo en mesa de concreto de cocina

Observación: Si es necesario se pueden agregar hojas adicionales y actualizar el número de hojas.

 Firma y sello del Presidente de la OPF	 Firma y Sello Director Centro Educativo Público
---	---



SITUACIÓN DEFICIENCIAS DETERMINADAS

PREVIO

DURANTE

POSTERIOR

DEPARTAMENTO:	SUCHITEPÉQUEZ	MUNICIPIO:	SAN ANTONIO SUCHITEPÉQUEZ
NOMBRE DEL ESTABLECIMIENTO:	EORM	DIRECCIÓN DEL ESTABLECIMIENTO:	ALDEA NAHUALATE
CÓDIGO DEL ESTABLECIMIENTO:	10-10-0246-43	FECHA:	09/09/2024



Foto1: Sustitución de lámina, por lámina troquelada aluzinc calibre 26



Foto 2: Sustitución de estructura de soporte de madera, por metal



Foto 3: Sustitución de puerta de madera por metal 1.00 x 2.10 mt



Foto 4: Sustitución de estufa rural (completa) incluye chimenea y plancha de metal 1.80 x 1.50 mts.



Foto 5: Sustitución de tomacorriente dobles, Focos ahorradores, interruptores simple, ducto electrico, y cableado en cocina



Foto 6: Instalación de Azulejo en mesa de concreto de cocina

Observación: Si es necesario se pueden agregar hojas adicionales y actualizar el número de hojas.

Firma y sello del Presidente del Comité de Mantenimiento



Firma y Sello Director Centro Educativo Público

