



**REGISTRO FOTOGRÁFICO
PROGRAMA DE MANTENIMIENTO DE EDIFICIOS ESCOLARES PÚBLICOS**

PRA-FOR-123
Versión 1

SITUACIÓN DEFICIENCIAS DETERMINADAS PREVIO DURANTE POSTERIOR

DEPARTAMENTO:	SUCHITEPÉQUEZ	MUNICIPIO:	SAN ANTONIO SUCHITEPÉQUEZ
NOMBRE DEL ESTABLECIMIENTO:	EORM	DIRECCIÓN DEL ESTABLECIMIENTO:	ALDEA SAN CARLOS NAHUALATE
CÓDIGO DEL ESTABLECIMIENTO:	10-10-0245-43	FECHA:	9/09/2024



Foto 7: Pintura interior en muros de aula



Foto 8: Reparación de torta de concreto en patio

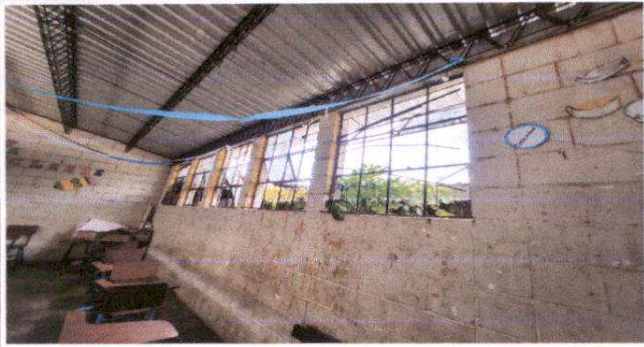

Foto 9: Sustitución de Pila de Concreto de 2 lavaderos

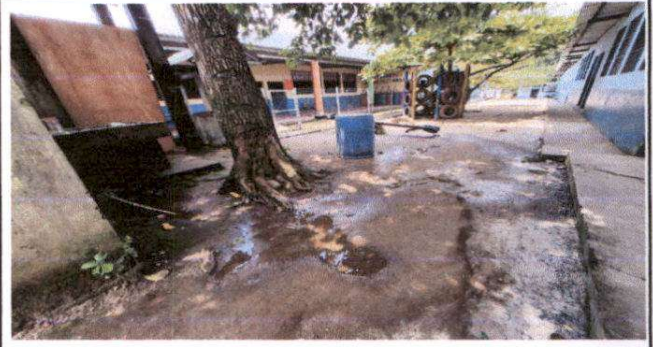

Foto 10: Sustitución de tubo hg y malla galvanizada en cerco perimetral



Foto 11: Sustitución de malla galvanizada en muro perimetral



Foto 12: Sustitución de malla galvanizada en muro perimetral

Observación: Si es necesario se pueden agregar hojas adicionales y actualizar el número de hojas.

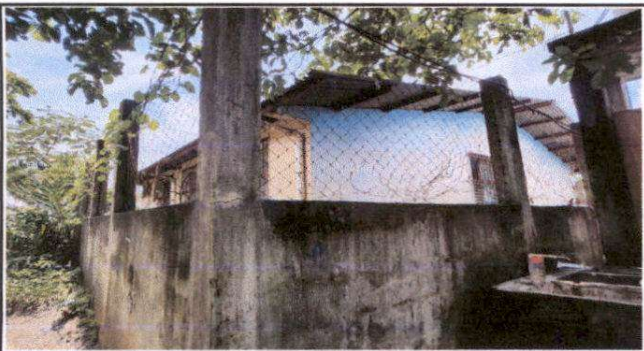
[Handwritten Signature]

Firma y sello del Presidente de la OPF

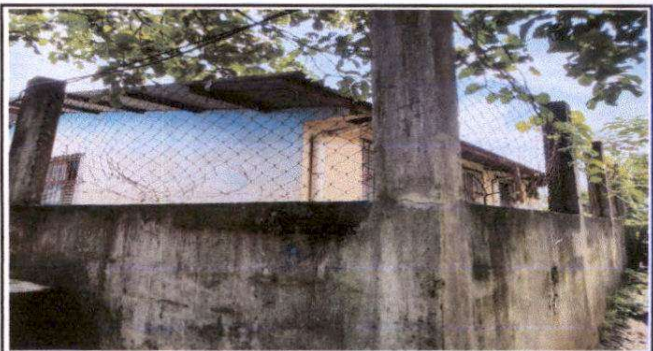

[Handwritten Signature]

Firma y Sello Director Centro Educativo Público





**REGISTRO FOTOGRÁFICO
PROGRAMA DE MANTENIMIENTO DE EDIFICIOS ESCOLARES PÚBLICOS**

PRA-FOR-123
Versión 1

SITUACIÓN DEFICIENCIAS DETERMINADAS

PREVIO

DURANTE

POSTERIOR

DEPARTAMENTO:	SUCHITEPÉQUEZ	MUNICIPIO:	SAN ANTONIO SUCHITEPÉQUEZ
NOMBRE DEL ESTABLECIMIENTO:	EORM	DIRECCIÓN DEL ESTABLECIMIENTO:	ALDEA SAN CARLOS NAHUALATE
CÓDIGO DEL ESTABLECIMIENTO:	10-10-0245-43	FECHA:	9/09/2024



Foto1: Sustitución de lámina, por lámina troquelada aluzinc calibre 26



Foto 2: Reparación de piso de cemento líquido



Foto 3: Sustitución de puerta división de madera por metal



Foto 4: Mantenimiento de puertas en aula

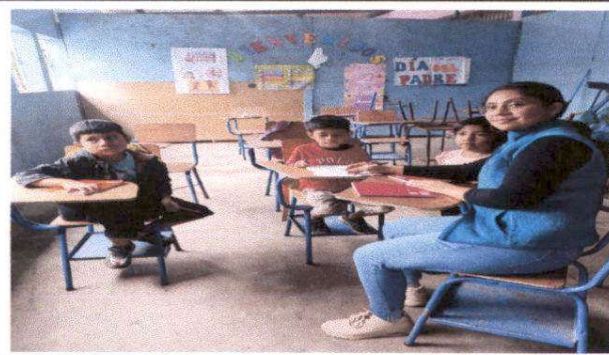

Foto 5: mantenimiento de balcones de metal parte frontal de aula

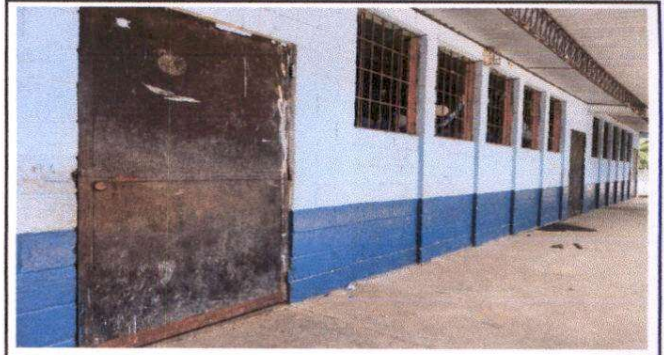

Foto 6: Sustitución de balcones de metal parte trasera de aula

Observación: Si es necesario se pueden agregar hojas adicionales y actualizar el número de hojas.

[Handwritten Signature]

Firma y sello del Presidente de la OPF

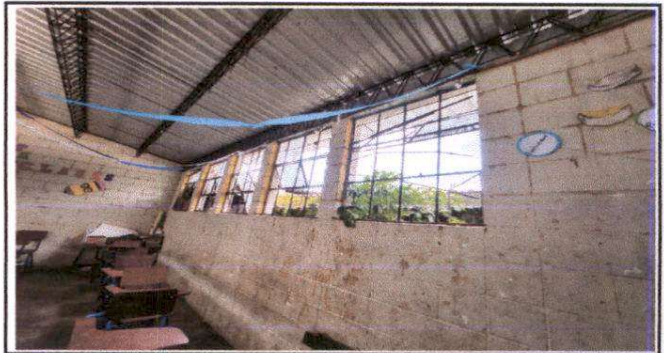

[Handwritten Signature]

Firma y Sello Director Centro Educativo Público

