

JACIÓ DEFICIENCIAS DETERMINAL

PREVIO

DURANTE

POSTERIOR

| | | | |
|-----------------------------|--|--------------------------------|---|
| DEPARTAMENTO: | SUCHITEPÉQUEZ | MUNICIPIO: | SAN PABLO JOCOPILAS |
| NOMBRE DEL ESTABLECIMIENTO: | ESCUELA OFICIAL RURAL MIXTA JOSÉ JOAQUÍN PATUL | DIRECCIÓN DEL ESTABLECIMIENTO: | COMUNIDAD AGRARIA LOLEMI SAN PABLO JOCOPILAS, SUCHITEPÉQUEZ |
| ESTABLECIMIENTO: | 10-09-0230-43 | FECHA: | 29/11/2024 |



Foto 7. CUBIERTA DE CONCRETO. Se coloca una maqueta para evitar acumulación de agua y la humedad en la cocina.



Foto 8. Se pinta la pared de la cocina para mejorar la iluminación sensación de amplitud en la cocina.



Foto 9. REPARACIÓN DEL SISTEMA ELÉCTRICO. La lámpara, la plafonera, y el cableado fueron reemplazados para garantizar la seguridad y eficiencia en la cocina.

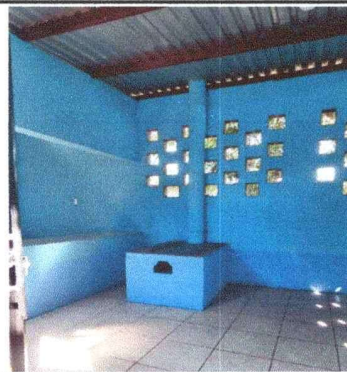

Foto 10. MANO DE OBRA ESPECIALIZADA. Se manda a fabricar Puertas, Ventana, Estructura, portante, láminas e instalaciones eléctricas y desinstalación de estructura y lámina.



Foto 11: REPARACIÓN DE COCINA; Se llevará a cabo la reparación de la estufa de lena, incorporando una plancha y chimenea para mejorar su rendimiento y seguridad.



Foto 12: REPARACIÓN DE REPELLO Y CERNIDO DE PAREDES. Se prepara la pared para la aplicación de repello y cernido, con el fin de impermeabilizarla y protegerla contra la humedad.

Observación: Si es necesario se pueden agregar hojas adicionales y actualizar el número de hojas.

Firma y sello del Presidente de la OPF



Firma y Sello Director Centro Educativo Público





Ministerio de Educación
Guatemala

Negrita"REGISTRO FOTOGRÁFICO
PROGRAMA DE MANTENIMIENTO DE EDIFICIOS ESCOLARES PÚBLICOS

PRA-FOR-123
Versión 1

JACIÓN DEFICIENCIAS DETERMINAL

PREVIO

DURANTE

POSTERIOR

| | | | |
|-----------------------------|--|--------------------------------|---|
| DEPARTAMENTO: | SUCHITEPÉQUEZ | MUNICIPIO: | SAN PABLO JOCOPILAS |
| NOMBRE DEL ESTABLECIMIENTO: | ESCUELA OFICIAL RURAL MIXTA JOSÉ JOAQUÍN PALMA | DIRECCIÓN DEL ESTABLECIMIENTO: | COMUNIDAD AGRARIA LOLEMI SAN PABLO JOCOPILAS, SUCHITEPÉQUEZ |
| ESTABLECIMIENTO: | 10-09-0230-43 | FECHA: | 11/29/2024 |



Foto 1: CUBIERTA DE LAMINA, Se cambio el techo para mayor resistencia y durabilidad.



Foto 2: ESTRUCTURA DE TECHO, Se instaló una estructura metálica en el techo de la cocina para reforzar su seguridad y durabilidad.



Foto 3: PUERTA, La cocina cuenta ahora con una puerta de metal más segura y duradera.



Foto 4: VENTANA La cocina cuenta ahora con ventana de metal más segura y eficiente.



Foto 5: PISO, Se colocó piso a la cocina para proporcionar un mayor confort y bienestar.



Foto 6: CANALES Y BAJADAS DE AGUA PLUVIAL, Se colocó el canal para el agua pluvial para mejorar la funcionalidad y el confort en la cocina.

Observación: Si es necesario se pueden agregar hojas adicionales y actualizar el número de hojas.

Firma y sello del Presidente de la OPF

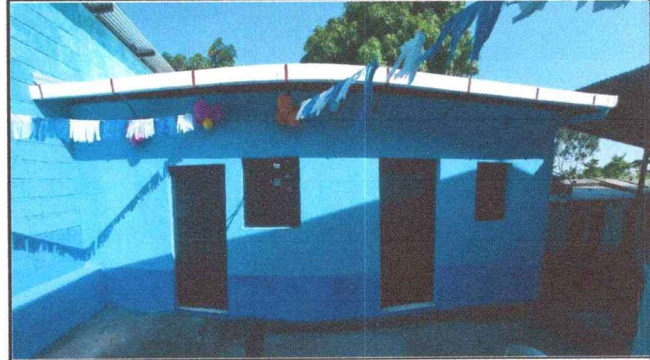

Firma y Sello Director Centro Educativo Público

