

JACIÓ

PREVIO

DURANTE

POSTERIOR

DEPARTAMENTO:	SUCHITEPÉQUEZ	MUNICIPIO:	SAN PABLO JOCOPILAS
NOMBRE DEL ESTABLECIMIENTO:	ESCUELA OFICIAL RURAL MIXTA JOSÉ JOAQUÍN PAZ	DIRECCIÓN DEL ESTABLECIMIENTO:	COMUNIDAD AGRARIA LOLEMI SAN PABLO JOCOPILAS, SUCHITEPÉQUEZ
ESTABLECIMIENTO:	10-09-0230-43	FECHA:	6/09/2024

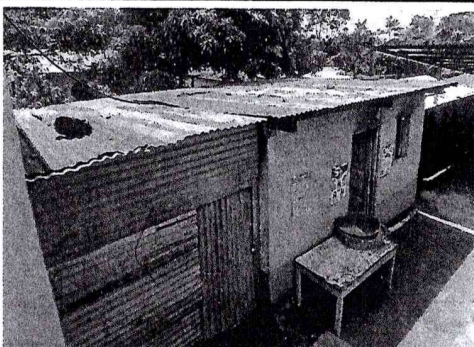

**Foto 1: CUBIERTA DE LAMINA,** Vista del techado de la cocina escolar, (Se encuentra en mal estado y esta propensa a la filtración de agua).

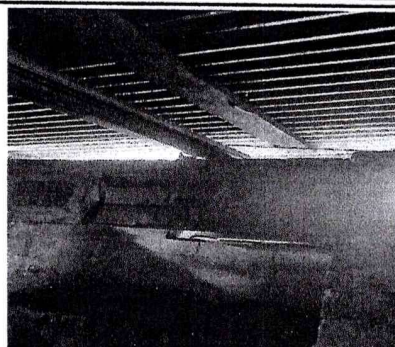

**Foto 2: ESTRUCTURA DE TECHO,** Vista desde el interior el techado de la Cocina escolar es de estructura de madera.

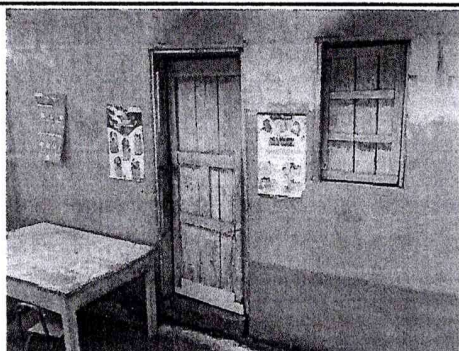

**Foto 3: PUERTA,** Ingreso a la cocina escolar, (Puerta principal de madera provisional).

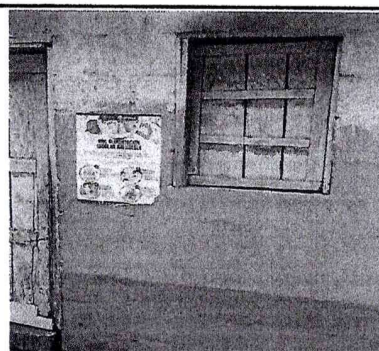

**Foto 4: VENTANA** Vista de Ventana de la cocina escolar, (Ventana de madera provisional).



**Foto 5: PISO,** Vista de piso (Piso en malas condiciones, presenta desgaste).

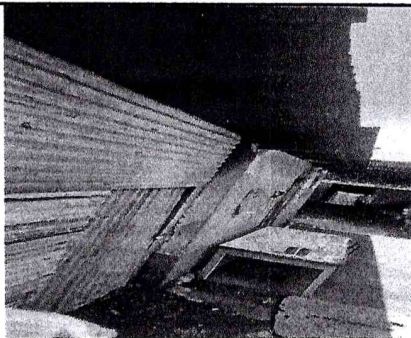

**Foto 6: CANALES Y BAJADAS DE AGUA PLUVIAL,** La cocina escolar no cuenta con canalización de agua pluvial.

Observación: Si es necesario se pueden agregar hojas adicionales y actualizar el número de hojas.

*[Handwritten Signature]*

Firma y sello del Presidente de la OPF



*[Handwritten Signature]*

Firma y Sello Director Centro Educativo Público

