



**REGISTRO FOTOGRÁFICO
PROGRAMA DE MANTENIMIENTO DE EDIFICIOS ESCOLARES PÚBLICOS**

PRA-FOR-123
Versión 1

Ministerio de Educación
Guatemala

SITUACIÓN DEFICIENCIAS DETERMINADAS

PREVIO

DURANTE

POSTERIOR

DEPARTAMENTO:	SUCHITEPEQUEZ	MUNICIPIO:	SAMAYAC
NOMBRE DEL ESTABLECIMIENTO:	EORM	DIRECCIÓN DEL ESTABLECIMIENTO:	CANTON PUMA
CÓDIGO DEL ESTABLECIMIENTO:	10-08-2594-43	FECHA:	9/09/2024



Foto 1: Sustitución de lámina, por lámina troquelada aluzinc calibre 26 de paraa de patio, sustitución de piso de torta de concreto y repello de muro perimetral.



Foto 2: Sustitución e instalación de canal de metal



Foto 3: Sustitución e instalación de malla galvanizada y tubo hg.



Foto 4: Sustitución de deposito de agua 1,100 lt. (incluye accesorio), Suministro e instalación de base de concreto de deposito de agua.



Foto 5: Sustitución de chimenea de metal (tipo campana)



Foto 6: Sustitución de bomba de agua de 1 HP

Observación: Si es necesario se pueden agregar hojas adicionales y actualizar el número de hojas.

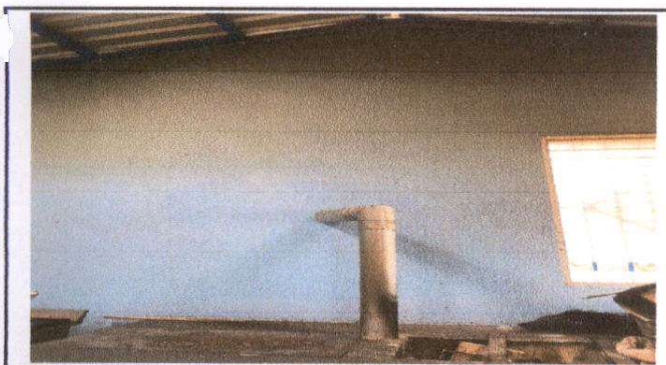
Firma y sello del Presidente de la OPF

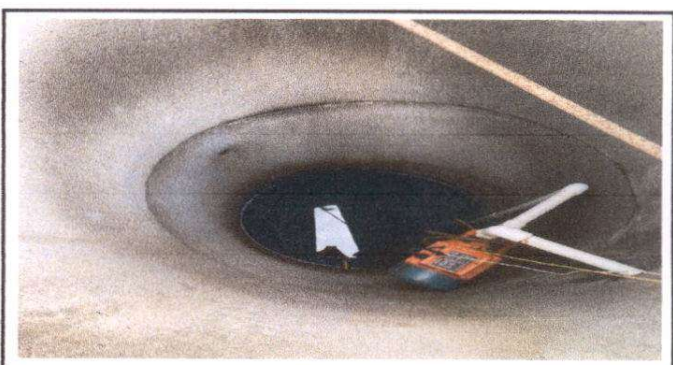

Firma y Sello Director Centro Escolar Público

