



**REGISTRO FOTOGRÁFICO  
PROGRAMA DE MANTENIMIENTO DE EDIFICIOS ESCOLARES PÚBLICOS**

PRA-FOR-123  
Versión 1

SITUACIÓN DEFICIENCIAS DETERMINADAS      PREVIO       DURANTE       POSTERIOR

DEPARTAMENTO:	SUCHITEPÉQUEZ	MUNICIPIO:	SAMAYAC
NOMBRE DEL ESTABLECIMIENTO:	CEIN - PAIN	DIRECCIÓN DEL ESTABLECIMIENTO:	CANTÓN QUILÁ
CÓDIGO DEL ESTABLECIMIENTO:	10-08-1758-42	FECHA:	22 DE NOVIEMBRE DE 2024

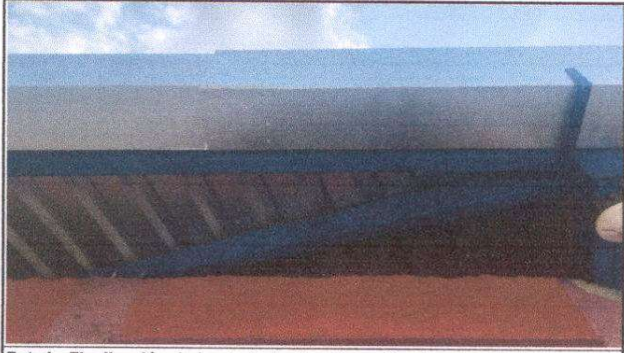

**Foto 1:** Finalización de los trabajo de colocación de canales de agua, para mantener en mejores condiciones el establecimiento educativo.

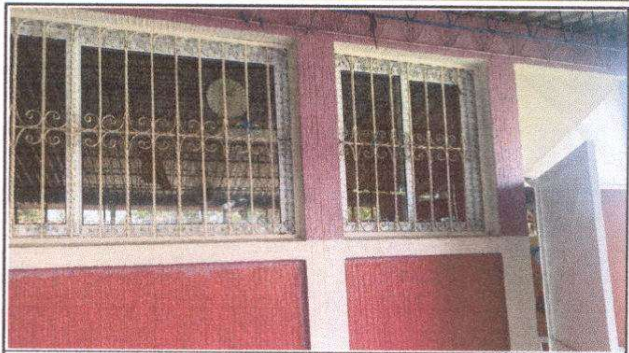

**Foto 2:** Tcolocación finalizada de ventanas corredizas en todos los salones de clases, para beneficio de los estudiantes.



**Foto 3:** En la fotografía se logra apareciar el cambio que tuvieron las paredes del centro educativo y con ello se logra una mejor preservación y cuiddo del inmueble.



**Foto 4:** La imagen muestra el trabajo realizado con el cambio de lámina troquela, lo cual mejorará el ambiente en las aulas, ya que con ello disminuye el calor y se logra una mejor protección de la lluvia.



**Foto 5:** Ahora los estudiantes podrán disfrutas de una ambiete exterior e interior más agradable con la colocación de piso antideslizante y piso cerámico.

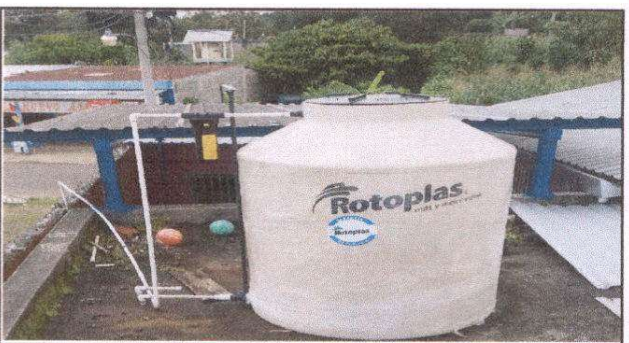

**Foto 6:** La cisterna ayudará notoriamente, para abastecer de agua al establecimiento, cuando no se cuente con el servicio.

Observación: Si es necesario se pueden agregar hojas adicionales y actualizar el número de hojas.

 Firma y sello del Presidente de la OPF	 CENTRO DE EDUCACIÓN INTEGRAL PÚBLICA	 Firma y Sello Director Centro Educativo Público	 DIRECCIÓN
--	--	---	---------------