

SITUACIÓN DEFICIENCIAS DETERMINADAS:

PREVIO

DURANTE

POSTERIOR

DEPARTAMENTO:	SUCHITEPEQUEZ	MUNICIPIO:	SAMAYAC
NOMBRE DEL ESTABLECIMIENTO:	EORM SECTOR VARIEDADES, CANTON CONCEPCION	DIRECCIÓN DEL ESTABLECIMIENTO:	SECTOR VARIEDADES
CÓDIGO DEL ESTABLECIMIENTO:	10-08-0010-43	FECHA:	4/11/2024



Foto1: Sustitución de lámina, por lámina troquelada aluzinc calibre 26 de escenario y colocacion de estructura de soporte de metal por metal de escenario.



Foto 2: sustitucion y Colocacion de Suministro de ventanas pvc de aulas y dirección.

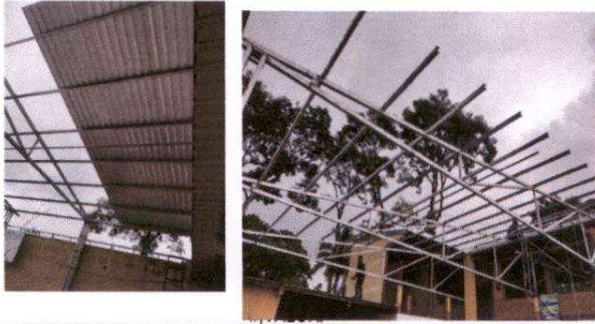

Foto 3: Desinstalacion de pila de cemento de dos lavaderos



Foto 4: desinstalacion de accesorios de inodoros (contra llave, tubo de abasto y tanque)



Foto 5: Desinstalacion de bomba de agua de pozo de 1/2 HP y suministro e instalación de puertas pvc de cocina.

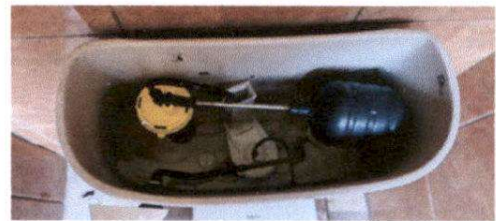

Foto 6: Elaboracion de estufa rural (completa) incluye chimenea y plancha de metal y sustitución de azulejo de estufa rural.

Observación: Si es necesario se pueden agregar hojas adicionales y actualizar el presente registro.

 Firma y sello del Presidente de la O.P.F.	 Firma y Sello Director Centro Educativo Público
	