

SITUACIÓN DEFICIENCIAS DETERMINADAS:

PREVIO

DURANTE

POSTERIOR

DEPARTAMENTO:	SUCHITEPEQUEZ	MUNICIPIO:	SAMAYAC
NOMBRE DEL ESTABLECIMIENTO:	EORM SECTOR VARIEDADES, CANTON CONCEPCION	DIRECCIÓN DEL ESTABLECIMIENTO:	SECTOR VARIEDADES
CÓDIGO DEL ESTABLECIMIENTO:	10-08-0010-43	FECHA:	9/09/2024



#IVALORI

Foto 1: Sustitución de lámina, por lámina troquelada aluzinc calibre 26 de escenario y Sustitución de estructura de soporte de metal por metal de escenario.



Foto 2: Suministro de ventanas pvc de aulas y dirección.



#IVALORI

Foto 3: Sustitución de pila de cemento de dos lavaderos



Foto 4: Sustitución de accesorios de inodoros (contra llave, tubo de abasto y tanque)



Foto 5: Sustitución de bomba de agua de pozo de 1/2 HP y suministro e instalación de puertas pvc de cocina.



#IVALORI

Foto 6: Sustitución de estufa rural (completa) incluye chimenea y plancha de metal y sustitución de azulejo de estufa rural.

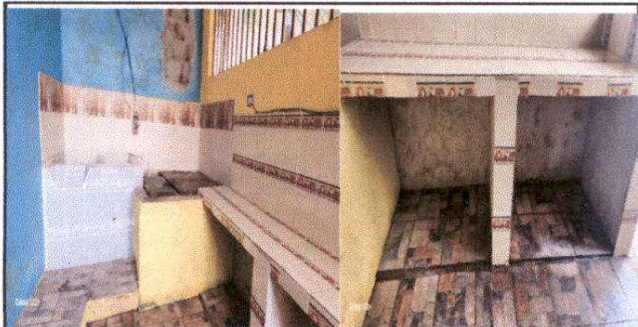
Observación: Si es necesario se pueden agregar hojas adicionales y actualizar el número de hojas

[Signature]

Firma y sello del Presidente de la CPE



[Signature]

Firma y Sello Director Centro Educativo

