

SITUACIÓN DEFICIENCIAS DETERMINADAS PREVIO DURANTE POSTERIOR

DEPARTAMENTO:	SUCHITEPÉQUEZ	MUNICIPIO:	SAN LORENZO
NOMBRE DEL ESTABLECIMIENTO:	ESCUELA OFICIAL RURAL MIXTA	DIRECCIÓN DEL ESTABLECIMIENTO	COMUNIDAD AGRARIA NUEVO AMANECER
CÓDIGO DEL ESTABLECIMIENTO:	10-07-2362-43	FECHA:	



Foto1: Reparación de cocina. Sustitución de malla galvanizada por muro de block.



Foto 2: Reparación de banqueta de concreto y suministro de piso cerámico en cocina y sustitución de baldosas de concreto por piso de patiko en corredor.

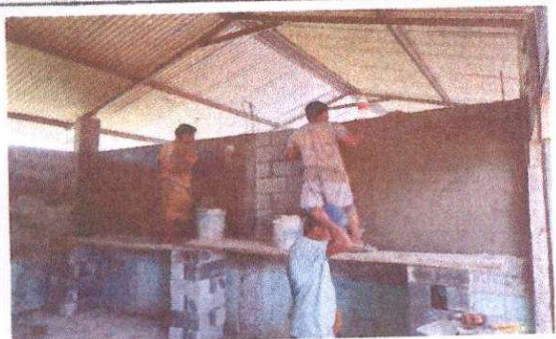

Foto 3: Suministro e instalación de balcón de metal en cocina, mantenimiento a balcón de aulas.



Foto 4: Sustitución de puerta de madera por puerta de metal de 2.10 x 1.00 mts



Foto 5: Pintura en muros exteriores e interiores.



Sustitución de inodoro.

Observación: Si es necesario se pueden agregar fotografías y actualizar el número de hojas.

[Handwritten Signature]
Firma y sello del Presidente de la OPA

[Handwritten Signature]
Firma y Sello Director Centro Educativo Público
