



Ministerio de Educación
GUATEMALA

REGISTRO FOTOGRÁFICO PROGRAMA DE MANTENIMIENTO DE EDIFICIOS ESCOLARES PÚBLICOS

PRA-FOR-123
Versión 1

SITUACIÓN DEFICIENCIAS DETERMINADAS

PREVIO

DURANTE

POSTERIOR

DEPARTAMENTO:	SUCHITEPÉQUEZ	MUNICIPIO:	SAN LORENZO
NOMBRE DEL ESTABLECIMIENTO:	EORM	DIRECCIÓN DEL ESTABLECIMIENTO:	LABOR SAN ALBERTO-SANTA TERESA
CÓDIGO DEL ESTABLECIMIENTO:	10-07-1114-43	FECHA:	09/09/2024



Foto 1: Suministro de estufa rural de 2 x 0.90 x 0.60 mts. Suministro de azulejo en parte inferior de mueble fijo de concreto . Suministro de puerta de metal para gabinete de cocina.



Foto 2: Sustitución de inodoros.



Foto 3: Reparación de mingitorio.



Foto 4: Suministro de lavamanos fijo de concreto de 1.75 x 0.45 en área exterior de sanitarios.

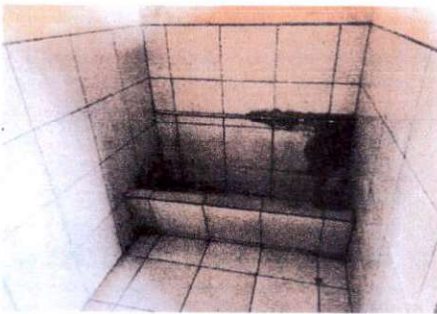

Foto 5: Sustitución de lavamanos.



Foto 6: Pintura en muros exteriores e interiores. Rotulación del nombre y logotipo de la escuela.

Observación: Si es necesario se pueden agregar hojas adicionales y actualizar el número de hojas.

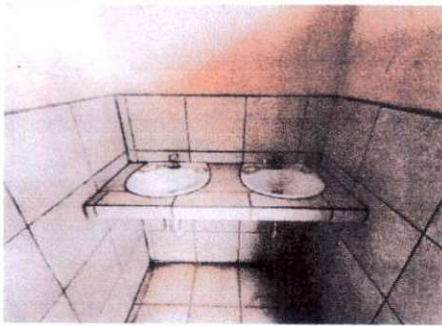
Firma y sello del Presidente de la OPR



Firma y Sello Director Centro Educativo Público





**REGISTRO FOTOGRÁFICO
PROGRAMA DE MANTENIMIENTO DE EDIFICIOS ESCOLARES PÚBLICOS**

PRA-FOR-123
Versión 1

Ministerio de Educación
GUATEMALA

SITUACIÓN DEFICIENCIAS DETERMINADAS

PREVIO

DURANTE

POSTERIOR

DEPARTAMENTO:	SUCHITEPÉQUEZ	MUNICIPIO:	SAN LORENZO
NOMBRE DEL ESTABLECIMIENTO:	EORM	DIRECCIÓN DEL ESTABLECIMIENTO:	LABOR SAN ALBERTO-SANTA TERESA
CÓDIGO DEL ESTABLECIMIENTO:	10-07-1114-43	FECHA:	09/09/2024



Foto 7: Reparación de sistema eléctrico.



Foto 8: Suministro e instalación de block en muro de aulas.



Foto 9: Sustitución de piso cerámico por piso cerámico en servicio sanitario. Sustitución de chapa y mantenimiento a puertas de metal de servicios sanitarios



Foto 10: Sustitución de piso de granito por piso de patio en corredor de aulas. Sustitución de lámina y estructura de techo de aulas.



Foto 11: Suministro de losa de concreto en área de aulas hacia cocina.



Foto 12: Suministro de ventanas de PVC blanco de diferentes medidas en cocina.

Observación: Si es necesario se pueden agregar hojas adicionales y actualizar el número de hojas.

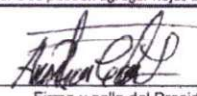
Firma y sello del Presidente de la OP



Firma y Sello Director Centro Educativo Público

