



PROGRAMA DE MANTENIMIENTO DE EDIFICIOS ESCOLARES PÚBLICOS

Ministerio de Educación

SITUACIÓN DEFICIENCIAS DETERMINADAS

PREVIO

DURANTE

POSTERIOR

DEPARTAMENTO:	SUCHITEPÉQUEZ	MUNICIPIO:	SANTO DOMINGO SUCHITEPÉQUEZ
NOMBRE DEL ESTABLECIMIENTO:	NUCLEO FAMILIAR EDUCATIVO PARA EL DESARROLLO NUFED	DIRECCIÓN DEL ESTABLECIMIENTO:	COMUNIDAD CONRADO DE LA CRUZ
CÓDIGO DEL ESTABLECIMIENTO:	10-06-265-45	FECHA:	12/12/2024



Foto 1: MODULO DE COCINA



Foto 2: MODULO DE COCINA

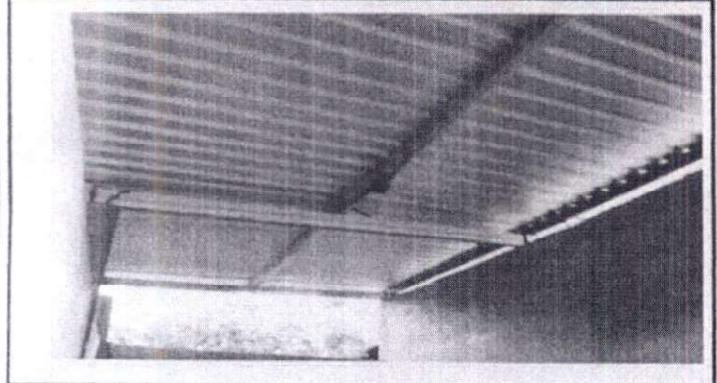

Foto 3: SUSTITUCION DE PUERTA EN MODULO DE COCINA

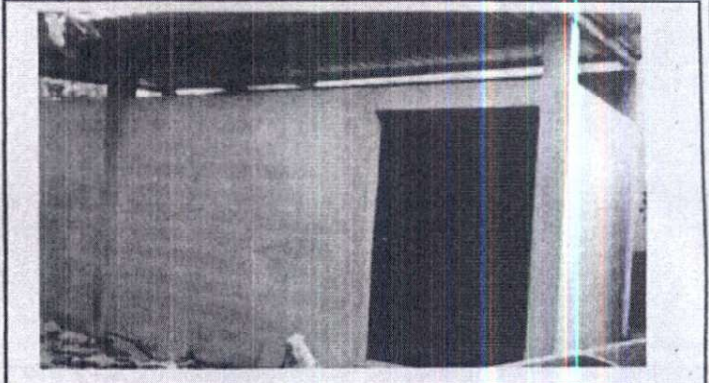

Foto 4: MODULO DE BAÑOS

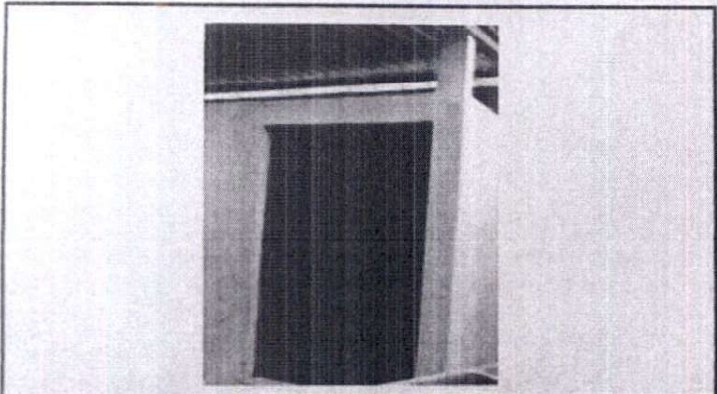

Foto 5: SUSTITUCION DE SANITARIOS

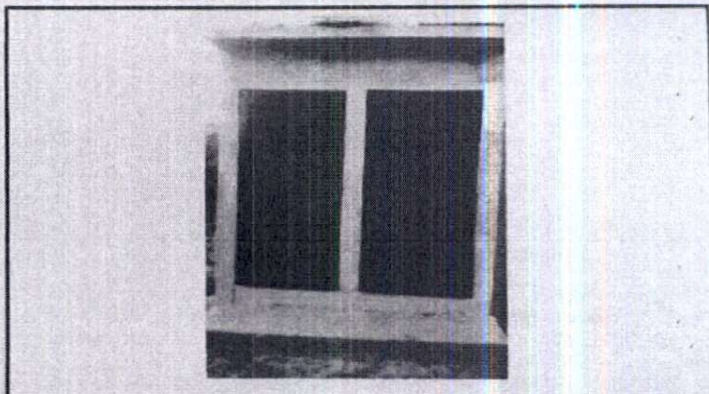

Foto 6: REPARACION DE INSTALACION DE ENERGIA ELECTRICA

Observación: Si es necesario se pueden agregar hojas adicionales y actualizar el número de hojas.

*[Handwritten Signature]*

Firma y sello del Presidente del Comité

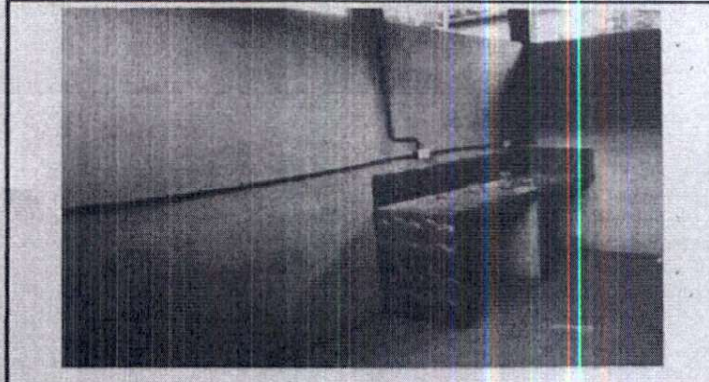

*[Handwritten Signature]*

Firma y Sello Dirección

