

SITUACIÓN DEFICIENCIAS DETERMINADAS

PREVIO

DURANTE

POSTERIOR

DEPARTAMENTO:	SUCHITEPÉQUEZ	MUNICIPIO:	SANTO DOMINGO
NOMBRE DEL ESTABLECIMIENTO:	EORM	DIRECCIÓN DEL ESTABLECIMIENTO:	COMUNIDAD LA GUADALUPE
CÓDIGO DEL ESTABLECIMIENTO:	10-06-1839-43	FECHA:	9/09/2024



Foto 1: Sustitución de puerta de metal.



Foto 2: Sustitución de sistema eléctrico.



Foto 3: Sustitución de maya en cocina, por electromalla.



Foto 4: Reparación de tasas de baños



Foto 5: Reparación de puerta de baños, sustitución de rotoplas, sustitución de techo, construcción de lavamanos y techado.



Foto 6: Sustitución de chorro, construcción de lavamanos y techado

Observación: Si es necesario se pueden agregar hojas adicionales y actualizar el número de hojas.

<p><i>Silvia Chavez Valle</i> Firma y sello del Presidente de la</p>	<p><i>[Signature]</i> Firma y Sello Director Centro Educativo</p>
--	---



SITUACIÓN DEFICIENCIAS DETERMINADAS PREVIO DURANTE POSTERIOR

DEPARTAMENTO:	SUCHITEPÉQUEZ	MUNICIPIO:	SANTO DOMINGO
NOMBRE DEL ESTABLECIMIENTO:	EORM	DIRECCIÓN DEL ESTABLECIMIENTO:	COMUNIDAD LA GUADALUPE
CÓDIGO DEL ESTABLECIMIENTO:	10-06-1839-43	FECHA:	9/09/2024



Foto1: Sustitución de plancha(plancha de 0.80 de ancho por 4.30 de largo y ceramico terminado)



Foto 2: Sustitución de pila de dos lavadero.



3. Sustitucion de sistema electrico.

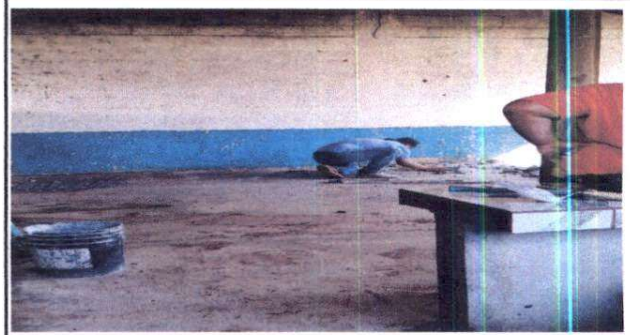

Foto 4: Sustitución de balcon metal.

Observación: Si es necesario se pueden agregar hojas adicionales y actualizar el número de hojas.

<p><i>Silvia Chavez Valle</i> Firma y sello del Presidente del Comité de Padres de Familia</p>	<p><i>[Signature]</i> Firma y Sello Director Centro Educativo Público</p>
--	---

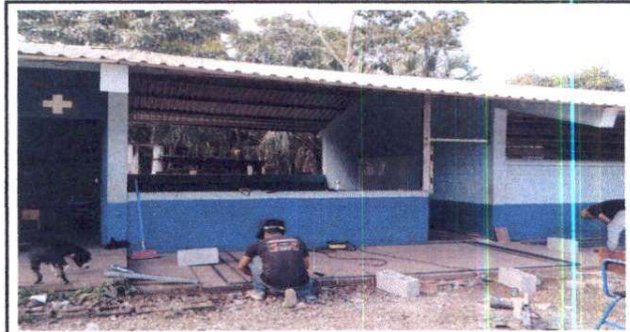