

SITUACIÓN DEFICIENCIAS DETERMINADAS

PREVIO

DURANTE

POSTERIOR

DEPARTAMENTO:	SUCHITEPÉQUEZ	MUNICIPIO:	SANTO DOMINGO, SUCHITEPÉQUEZ
NOMBRE DEL ESTABLECIMIENTO:	EORM	DIRECCIÓN DEL ESTABLECIMIENTO:	SECTOR II FINCA SAN CARLOS MALAGA
CÓDIGO DEL ESTABLECIMIENTO:	10-06-0439-43	FECHA:	12/12/2024



Foto1: gabinete en cocina terminado



Foto 2: mesa de concreto en cocina terminado



Foto 3: estufa rural terminado



Foto 4: pared del aula uno terminado



Foto 5: pared del aula dos terminado

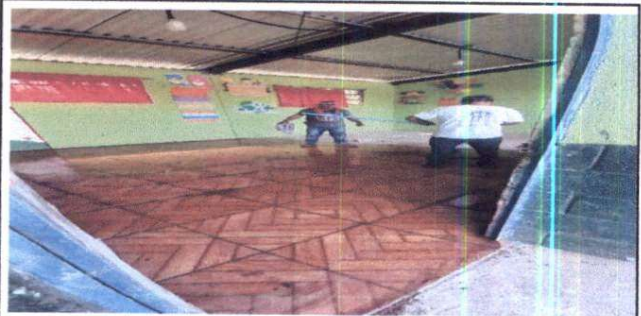

Foto 6: piso terminado en aula tres

Observación: Si es necesario se pueden agregar hojas adicionales y actualizar el número de hojas.

<p align="center">Firma y sello del Presidente de la OPF</p>	<p align="center">Firma y Sello Director Centro Educativo Público</p>
--	---