

SITUACIÓN DEFICIENCIAS DETERMINADAS

PREVIO

DURANTE

POSTERIOR

DEPARTAMENTO:	SUCHITEPÉQUEZ	MUNICIPIO:	SANTO DOMINGO SUCHITEPÉQUEZ
NOMBRE DEL ESTABLECIMIENTO:	EORM	DIRECCIÓN DEL ESTABLECIMIENTO:	COMUNIDAD WILLY WOOD
CÓDIGO DEL ESTABLECIMIENTO:	10-06-0201-43	FECHA:	25/11/2024



Foto1: Sustitución de repello y cernido



Foto 2: Sustitución de ventana de madera por metal avatible hacia arriba.



Foto 3: Suminsitro de pared de block para mejorar altura de techo



Foto 4: Sustitución de estufa rural completa



Foto 5: Sustitución de azulejo en mesa de trabajo de concreto



Foto 6: Sustitución de cubierta de lámina por lámina troquelada calibre 26

Observación: Si es necesario se pueden agregar hojas adicionales y actualizar el número de hojas.

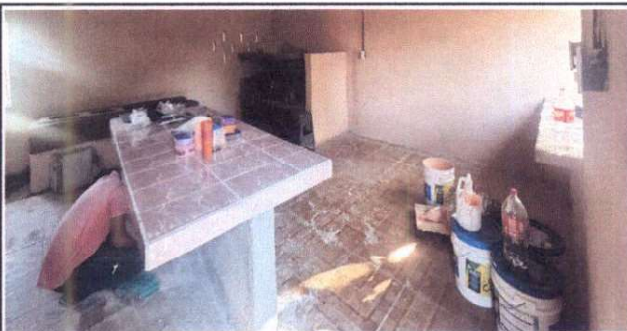
Firma y sello del Presidente de la C.P.F.

Firma y Sello Director Centro Educativo Público