

SITUACIÓN DEFICIENCIAS DETERMINADAS

PREVIO

DURANTE

POSTERIOR

DEPARTAMENTO:	SUCHITEPÉQUEZ	MUNICIPIO:	SANTO DOMINGO SUCHITEPÉQUEZ
NOMBRE DEL ESTABLECIMIENTO:	ESCUELA OFICIAL RURAL MIXTA	DIRECCIÓN DEL ESTABLECIMIENTO:	ALDEA BELÉN
CÓDIGO DEL ESTABLECIMIENTO:	10-06-0191-43	FECHA:	9/09/2024



Foto 1: CAMBIO DE BOMBA DE AGUA, POR UNA SUMERGIBLE



Foto 2: cambio de torta de piso por piso cerámico en cocina



Foto 3: sustitución de canal de agua pluvial en galera



Foto 4: CAMBIO DE 6 INODOROS



Foto 5: REPARACION DE CERAMICO EN LOS LAVAMANOS



Foto 6: REPARACION Y CAMBIO DE PERIMETRO POR BLOCK en muro perimetral

Observación: Si es necesario se pueden agregar hojas adicionales y actualizar el número de hojas.

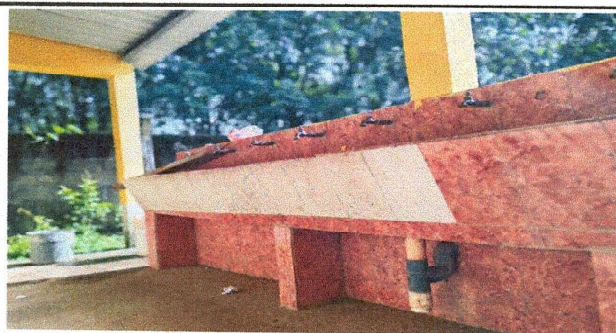
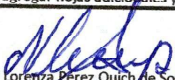
 Natividad Lorenza Pérez Quich de Socop
 Firma y sello del Presidente de la OPRP



 Abner Rafael Argueta Díaz
 Firma y Sello Director Centro Educativo Público



SITUACIÓN DEFICIENCIAS DETERMINADAS

PREVIO

DURANTE

POSTERIOR

DEPARTAMENTO:	SUCHITEPÉQUEZ	MUNICIPIO:	SANTO DOMINGO SUCHITEPÉQUEZ
NOMBRE DEL ESTABLECIMIENTO:	ESCUELA OFICIAL RURAL MIXTA	DIRECCIÓN DEL ESTABLECIMIENTO:	ALDEA BELÉN
CÓDIGO DEL ESTABLECIMIENTO:	10-06-0191-43	FECHA:	9/09/2024



Foto 7: CAMBIO DE LAMINA Y COLUMNAS DE GALERA EN PATIO



Foto 8: CAMBIO DE MALLA POR BLOCK EN PERÍMETRO DE LA CALLE EN MURO PERIMETRAL



Foto 9: CAMBIO DE PORTÓN POR UNO FORMAL

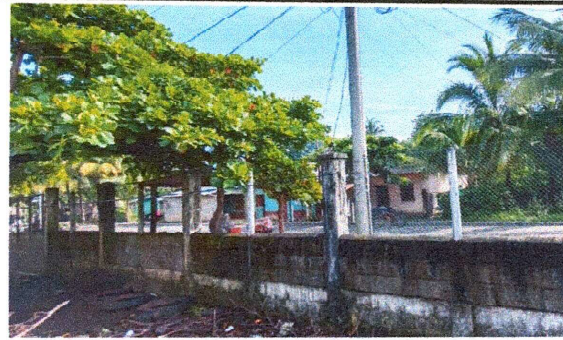

Foto 10: REPARACION DE CAPOTE Y REPARACION DE LÁMINAS DAÑADAS



Foto 11: REPARACION DE FILTRACION DE AGUA EN LA PARED



Foto 12: sustitución de bajada de agua pluvial en galera

Observación: Si es necesario se pueden agregar hojas adicionales y actualizar el tiempo de hojas.

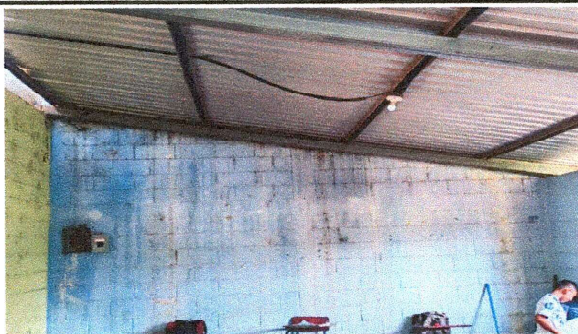
Natividad Lorena Pérez Quij de Socop
Firma y sello del Presidente de la OPR



Abner Rafael Argueta Díaz
Firma y Sello Director Centro Educativo Público

