

SITUACIÓN DEFICIENCIAS DETERMINADAS

PREVIO

DURANTE

POSTERIOR

DEPARTAMENTO:	Suchitepéquez	MUNICIPIO:	Santo Domingo Suchitepéquez
NOMBRE DEL ESTABLECIMIENTO:	E.O.R.M. Sector 1 Finca San Carlos Malaga	DIRECCIÓN DEL ESTABLECIMIENTO:	Comunidad Conrado de la Cruz, Santo Domingo Suchitepéquez
CÓDIGO DEL ESTABLECIMIENTO:	10-06-0190-43	FECHA:	20/11/2024



excavacion para la ubicacion de la tuberia de drenaje dañada



tuberia de agua y drenaje nueva



mantenimiento de la estructura



cambio de lamina

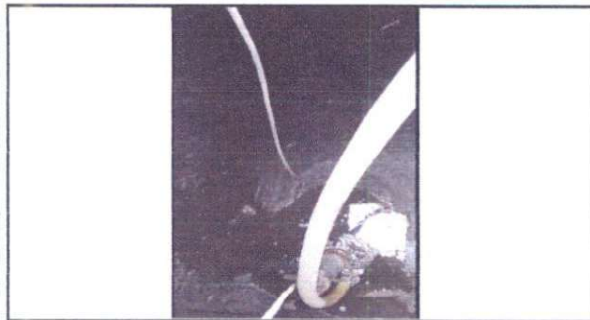

extraccion de desechos de la fosa septica



extraccion de desechos de la fosa septica

Observación: Si es necesario se pueden agregar hojas adicionales y actualizar el número de hojas.

Firma y sello del 
COMANDO EN JEFE
CORRECCION EDUCATIVOS
MINISTERIO DE EDUCACION
FINCA SAN CARLOS
MALAGA SECTOR 1
SANTO DOMINGO SUCHITEPEQUEZ

Firma y Sello Director Centro Educativo 
ESCUELA OFICIAL RURAL
SECTOR 1
DIRECCION
Finca San Carlos
Santo Domingo, Suchitepéquez, Guatemala

SITUACIÓN DEFICIENCIAS DETERMINADAS PREVIO DURANTE POSTERIOR

DEPARTAMENTO:	Suchitepéquez	MUNICIPIO:	Santo Domingo Suchitepéquez
NOMBRE DEL ESTABLECIMIENTO:	E.O.R.M. Sector 1 Finca San Carlos Malaga	DIRECCIÓN DEL ESTABLECIMIENTO:	Comunidad Conrado de la Cruz, Santo Domingo Suchitepéquez
CÓDIGO DEL ESTABLECIMIENTO:	10-06-0190-43	FECHA:	20/11/2024



excavacion para la ubicacion de la tuberia de drenaje dañada



tuberia de agua y drenaje nueva



mantenimiento de la estructura



cambio de lamina

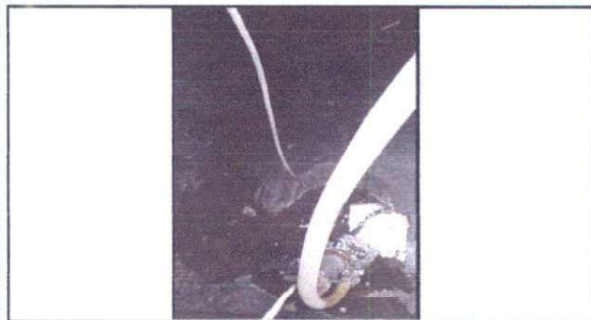

extraccion de desechos de la fosa septica



extraccion de desechos de la fosa septica

Observación: Si es necesario se pueden agregar hojas adicionales indicando el número de hojas.

Firma y sello del Inspector



Firma y Sello Director Centro Educativo

