

SITUACIÓN DEFICIENCIAS DETERMINADAS PREVIO DURANTE POSTERIOR

DEPARTAMENTO:	SUCHITEPÉQUEZ	MUNICIPIO:	SAN JOSÉ EL ÍDOLO
NOMBRE DEL ESTABLECIMIENTO:	EORM	DIRECCIÓN DEL ESTABLECIMIENTO:	LABOR LA ESMERALDA
CÓDIGO DEL ESTABLECIMIENTO:	10-05-2694-43	FECHA:	15/05/2024



Reparación de baños



Sustitución de cubierta de lamina en el área de sanitarios



Sustitución de sanitario y sus accesorios

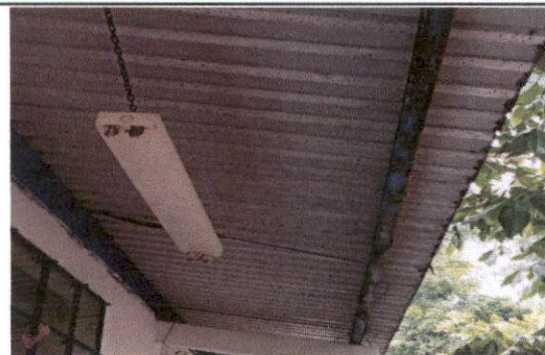

Cambio de lámina por picadura y oxidación



Sanitario en mal estado



Sustitución de lavamanos

Observación: Si es necesario se pueden agregar hojas adicionales y especificar el número de hojas.

Eduar Murr Aza

Firma y sello del Presidente de la OPF

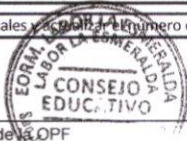

[Signature]

Firma y Sello Director Centro Educativo Público

SITUACIÓN DEFICIENCIAS DETERMINADAS

PREVIO

DURANTE

POSTERIOR

DEPARTAMENTO:	SUCHITEPÉQUEZ	MUNICIPIO:	SAN JOSÉ EL ÍDOLO
NOMBRE DEL ESTABLECIMIENTO:	EORM	DIRECCIÓN DEL ESTABLECIMIENTO:	LABOR LA ESMERALDA
CÓDIGO DEL ESTABLECIMIENTO:	10-05-2694-43	FECHA:	15/05/2024



Sustitución de cubierta de láminas



Mantenimiento



Reparación de cocina



Construcción de poyetón



Sustitución de maya por balcones



Reparación de puerta principal a cocina

Observación: Si es necesario se pueden agregar hojas adicionales y actualizar el registro de hojas.

Emmanuel Muñoz Acuña

Firma y sello del Presidente de la OPR



[Signature]



Firma y Sello Director Centro Educativo Público

SITUACIÓN DEFICIENCIAS DETERMINADAS PREVIO DURANTE POSTERIOR

DEPARTAMENTO:	SUCHITEPÉQUEZ	MUNICIPIO:	SAN JOSÉ EL ÍDOLO
NOMBRE DEL ESTABLECIMIENTO:	EORM	DIRECCIÓN DEL ESTABLECIMIENTO:	LABOR LA ESMERALDA
CÓDIGO DEL ESTABLECIMIENTO:	10-05-2694-43	FECHA:	15/05/2024



Observación: Si es necesario se pueden agregar hojas adicionales y actualizar el número de hojas.

 Firma y sello del Presidente de la OPR		 Firma y Sello Director Centro Educativo Público
---	---	--