

PREVIO DURANTE POSTERIOR

DEPARTAMENTO:	SUCHITEPÉQUEZ	MUNICIPIO:	SAN JOSÉ EL ÍDOLO
NOMBRE DEL ESTABLECIMIENTO:	INEB TELESECUNDARIA	DIRECCIÓN DEL ESTABLECIMIENTO:	ALDEA SAN RAMON
CÓDIGO DEL ESTABLECIMIENTO:	10-05-0015-45	FECHA:	17/09/2024



Foto1: Sustitución de inodoros



Foto 2: Sustitución de pila de cemento de 2 lavaderos



Foto 3: Sustitución de balcones de metal

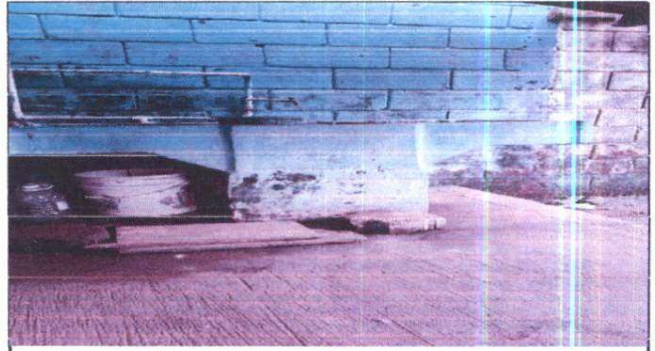

Foto 4: Sustitución de puertas de metal



Foto 5: Sustitución de portón de metal

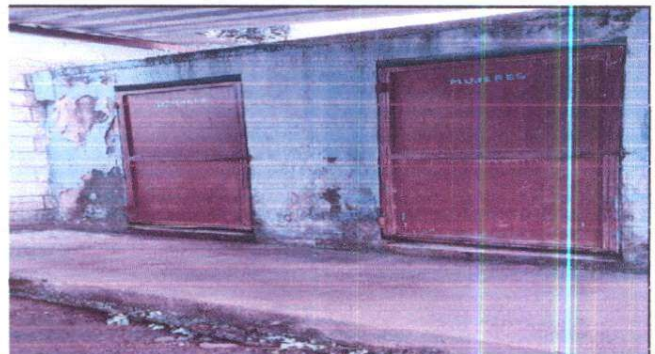

Foto 6: Sustitución de piso de torta de cemento por piso cerámico

Observación: Si es necesario se pueden agregar hojas adicionales y actualizar el número de hojas.

Yeslin America Morales.
 Firma y sello del Presidente de la O.P.



 Firma y Sello Director Centro Educativo Público





Ministerio de Educación
Guatemala

REGISTRO FOTOGRÁFICO
PROGRAMA DE MANTENIMIENTO DE EDIFICIOS ESCOLARES PÚBLICOS

PRA-FOR-123
Versión 1

SITUACIÓN DEFICIENCIAS DETERMINADAS

PREVIO

DURANTE

POSTERIOR

DEPARTAMENTO:	SUCHITEPÉQUEZ	MUNICIPIO:	SAN JOSÉ EL ÍDOLO
NOMBRE DEL ESTABLECIMIENTO:	INEB TELESECUNDARIA	DIRECCIÓN DEL ESTABLECIMIENTO:	ALDEA SAN RAMON
CÓDIGO DEL ESTABLECIMIENTO:	10-05-0015-45	FECHA:	17/09/2024



Foto 7: Sustrucción de puerta de metal de ingreso



Foto 8: Sustrucción de puerta de metal de ingreso

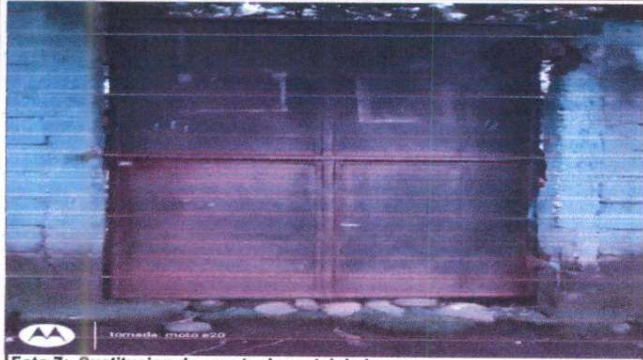

Foto 9: Sustrucción de chapa

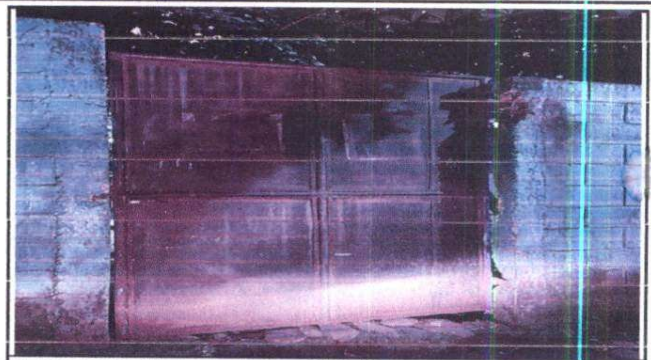

Foto 10: Sustrucción de chapa



Foto 11: pintura en muros exteriores

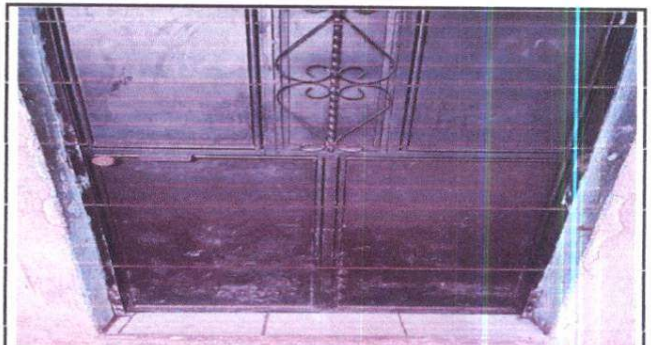
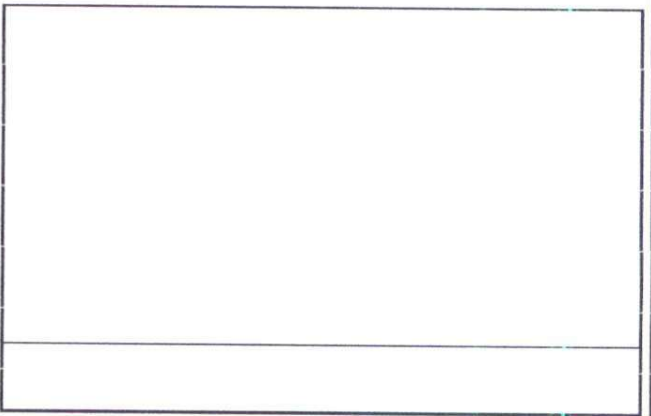

Observación: Si es necesario se pueden agregar hojas adicionales y actualizar el número de hojas.

Yeslin America Morales

Firma y sello del Presidente de la OPF



[Signature]

Firma y Sello Director Centro Educativo Pública

