



**REGISTRO FOTOGRÁFICO
PROGRAMA DE MANTENIMIENTO DE EDIFICIOS ESCOLARES PÚBLICOS**

PRA-FOR-123
Versión 1

SITUACIÓN DEFICIENCIAS DETERMINADAS PREVIÓ DURANTE POSTERIOR

DEPARTAMENTO:	SUCHITEPÉQUEZ	MUNICIPIO:	SAN JOSÉ EL ÍDOLO
NOMBRE DEL ESTABLECIMIENTO:	E.O.R.M LABOR LA AURORA	DIRECCIÓN DEL ESTABLECIMIENTO:	LABOR LA AURORA
CÓDIGO DEL ESTABLECIMIENTO:	10-05-0005-43	FECHA:	29/11/2024



Foto 1. Suministro de puertas metálicas en cocina



Foto 2. Sustitución de estructura y lamina



Foto 3. Suministro e instalación de azulejo



Foto 4. Pintura interior



Foto 5. Suministro de azulejo y gabinetes en mesa de trabajo



Foto 6. Reparación de tubo hg y malla galvanizada

Observación: Si es necesario se pueden agregar hojas adicionales y actualizar el número de hojas.

Firma y sello del Presidente de la OPF



Firma y Sello Director Centro Educativo Público





**REGISTRO FOTOGRÁFICO
PROGRAMA DE MANTENIMIENTO DE EDIFICIOS ESCOLARES PÚBLICOS**

PRA-FOR-123
Versión 1

SITUACIÓN DEFICIENCIAS DETERMINADAS

PREVIO

DURANTE

POSTERIOR

DEPARTAMENTO:	SUCHITEPÉQUEZ	MUNICIPIO:	SAN JOSÉ EL ÍDOLO
NOMBRE DEL ESTABLECIMIENTO:	E.O.R.M LABOR LA AURORA	DIRECCIÓN DEL ESTABLECIMIENTO:	LABOR LA AURORA
CÓDIGO DEL ESTABLECIMIENTO:	10-05-0005-43	FECHA:	29/11/2024



FOTO 1 Sustitución de estufa Rural (Completa) incluye chimenea y plancha de metal



Foto 2. Reparación de red de drenaje y red de agua pluvial



Foto 3. puerta para cocina



Foto 4. Sustitución de azulejo para fachada de escenario



Foto 5. Reparación de muro perimetral

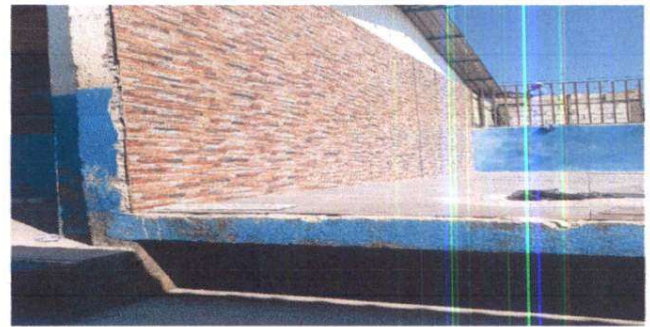

Foto 6. Sustitución de metal corredizo

Observación: Si es necesario se pueden agregar hojas adicionales y actualizar el número de hojas.

Firma y sello del Presidente de la OPF



Firma y Sello Director Centro Educativo Público





Ministerio de Educación
Guatemala

REGISTRO FOTOGRÁFICO PROGRAMA DE MANTENIMIENTO DE EDIFICIOS ESCOLARES PÚBLICOS

PRA-FOR-123
Versión 1

SITUACIÓN DEFICIENCIAS DETERMINADAS

PREVIO

DURANTE

POSTERIOR

DEPARTAMENTO:	SUCHITEPÉQUEZ	MUNICIPIO:	SAN JOSÉ EL ÍDOLO
NOMBRE DEL ESTABLECIMIENTO:	E.O.R.M LABOR LA AURORA	DIRECCIÓN DEL ESTABLECIMIENTO:	LABOR LA AURORA
CÓDIGO DEL ESTABLECIMIENTO:	10-05-0005-43	FECHA:	29/11/2024



Foto 1. Sustitución de porton de metal corredizo



Foto 2. Pintura Interior



Foto 3. Pintura interior



Foto. 4 Sustitución de Azulejo



Foto 5. Sustitución de accesorios deposito de agua



Foto 6. Sustitución de lavamano

Observación: Si es necesario se pueden agregar hojas adicionales y actualizar el número de hojas.

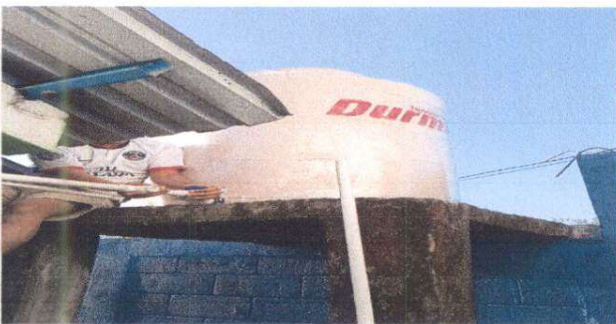
Firma y sello del Presidente de la OPF



Firma y Sello Director Centro Educativo Público

