

**REGISTRO FOTOGRÁFICO
PROGRAMA DE MANTENIMIENTO DE EDIFICIOS ESCOLARES PÚBLICOS**

PRA-FOR-123
Versión 1

SITUACIÓN DEFICIENCIAS DETERMINADAS PREVIO DURANTE POSTERIOR

DEPARTAMENTO:	SUCHITEPEQUEZ	MUNICIPIO:	SAN BERNADINO
NOMBRE DEL ESTABLECIMIENTO:	EOUM TECUN UMAN JV	DIRECCIÓN DEL ESTABLECIMIENTO:	CANTON EL JARDÍN
CÓDIGO DEL ESTABLECIMIENTO:	10-04-1844-43	FECHA:	11/28/2024



FOTO 1: Módulo 1 Cambio cubierta de láminas en Dirección



FOTO 2: Módulo 1 Impermeabilización de losa en Dirección



FOTO 3: Módulo 3 Mantenimiento a estructura metal de puertas en Bodega



FOTO 4: Módulo 1 Mantenimiento a estructura metal de ventana en Dirección



FOTO 5: Módulo 3 Reparación de piso de granito en la Cocina



FOTO 6: Módulo 1 Pintura en muros exteriores e interiores en Dirección

Observación: Si es necesario se pueden agregar hojas adicionales y se debe registrar el número de hojas.

[Handwritten signature]



Firma y sello del Presidente del Comité OPF

[Handwritten signature]



Firma y Sello Director Centro Educativo Público

**REGISTRO FOTOGRÁFICO
PROGRAMA DE MANTENIMIENTO DE EDIFICIOS ESCOLARES PÚBLICOS**

PRA-FOR-123
Versión 1

SITUACIÓN DEFICIENCIAS DETERMINADAS PREVIO DURANTE POSTERIOR

DEPARTAMENTO:	SUCHITEPEQUEZ	MUNICIPIO:	SAN BERNADINO
NOMBRE DEL ESTABLECIMIENTO:	EOUM TECUN UMAN JV	DIRECCIÓN DEL ESTABLECIMIENTO:	CANTON EL JARDÍN
CÓDIGO DEL ESTABLECIMIENTO:	10-04-1844-43	FECHA:	11/28/2024

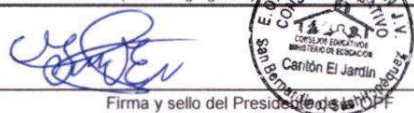

Observación: Si es necesario se pueden agregar hojas adicionales para actualizar el número de hojas.

Firma y sello del Presidente del Comité de Mantenimiento

Firma y Sello Director Centro Educativo

**REGISTRO FOTOGRÁFICO
PROGRAMA DE MANTENIMIENTO DE EDIFICIOS ESCOLARES PÚBLICOS**

PRA-FOR-123
Versión 1

SITUACIÓN DEFICIENCIAS DETERMINADAS PREVIO DURANTE POSTERIOR

DEPARTAMENTO:	SUCHITEPEQUEZ	MUNICIPIO:	SAN BERNADINO
NOMBRE DEL ESTABLECIMIENTO:	EOUM TECUN UMAN JV	DIRECCIÓN DEL ESTABLECIMIENTO:	CANTON EL JARDIN
CÓDIGO DEL ESTABLECIMIENTO:	10-04-1844-43	FECHA:	11/28/2024



FOTO 13: Módulo 3 Cocina reparación de repello y cernido de paredes en cocina



FOTO 14: Repello y cernido de patio frente a Módulo 3

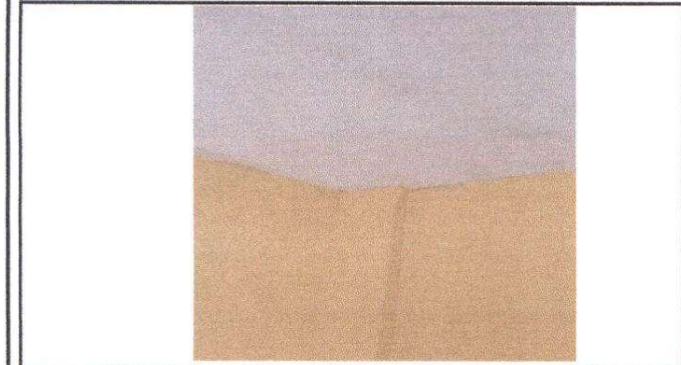

FOTO 15: Módulo 1 Reparación de cableado eléctrico en Dirección.



FOTO 16: Módulo 1 Reparacion de plancha de concreto en patio



FOTO 17: Módulo 3 Instalación de pila cerca de los baños.

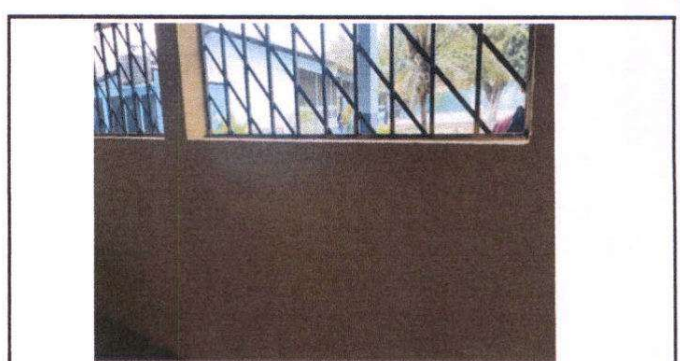

FOTO 18: Módulo 2 Mantenimiento de balcones y a estructura de metal en el Módulo de aulas.

Observación: Si es necesario se pueden agregar fotos adicionales, actualizar el número de hojas.

Firma y sello del Presidente de la OPF

Firma y Sello Director Centro Educativo