

SITUACIÓN DEFICIENCIAS DETERMINADAS PREVIO DURANTE POSTERIOR

DEPARTAMENTO:	SUCHITEPÉQUEZ	MUNICIPIO:	SAN FRANCISCO ZAPOTITLÁN
NOMBRE DEL ESTABLECIMIENTO:	EODP	DIRECCIÓN DEL ESTABLECIMIENTO:	SECTOR EL AGUACTGE CAMINO PRINCIPAL, CANTÓN
CÓDIGO DEL ESTABLECIMIENTO:	10-03-1106-42	FECHA:	9/9/2024



Foto1: Suministro de polleton con chimenea y plancha de 1.54 por 88



Foto 2: Suministro de Gabinete con divisiones para recipientes 2.46 M A. 1.40 ML revestido de azulejo

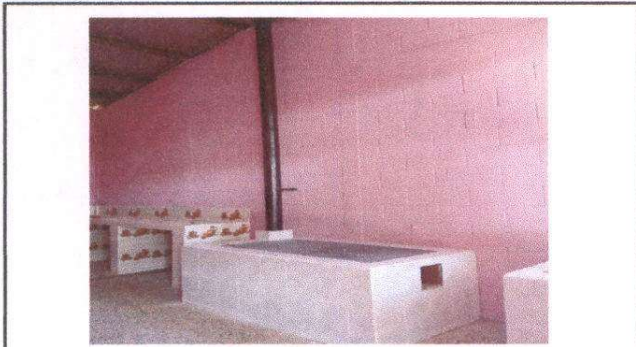

Foto 3: Suministro de desayunador 2.50M largo 1.60 M ancho Revestido de Azulejo



Foto 4: Mantenimiento a balcones de metal (Lijado Cepillado, pintura anticorrosiva.)

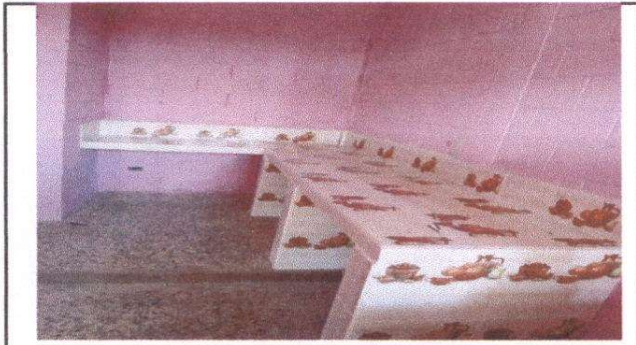

Foto 5: Suministro de balcon de metal para cocina tubo cuadrado 1" X 1"

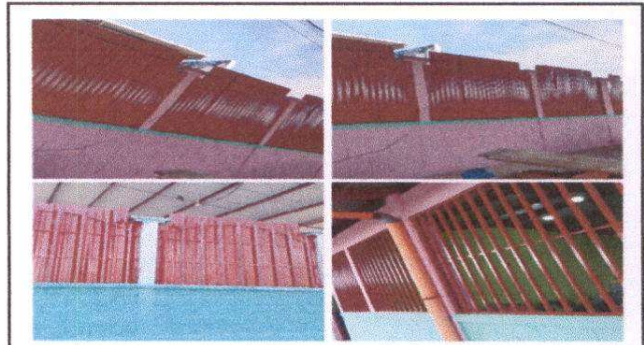

Foto 6: Sustitución de chapa

Observación: Si es necesario se pueden agregar hojas adicionales y actualizar el número de hojas.

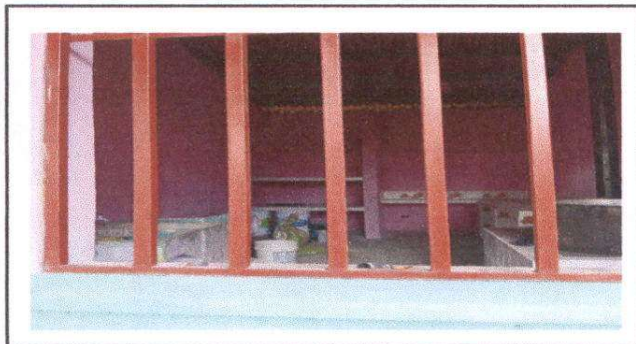
Yanira Perencel

Firma y sello del Presidente de la O.P.P.

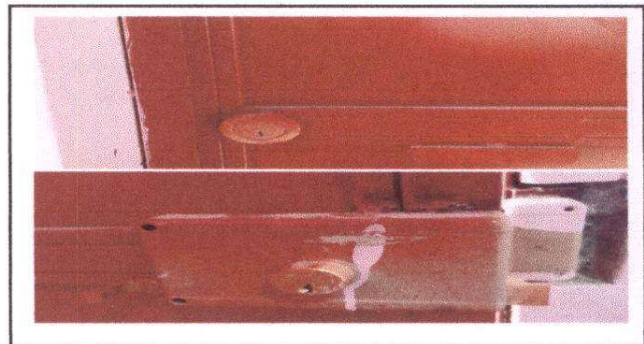

[Handwritten Signature]

Firma y Sello Director Centro Educativo Público



SITUACIÓN DEFICIENCIAS DETERMINADAS PREVIO DURANTE POSTERIOR

DEPARTAMENTO:	SUCHITEPÉQUEZ	MUNICIPIO:	SAN FRANCISCO ZAPOTITLÁN
NOMBRE DEL ESTABLECIMIENTO:	EODP	DIRECCIÓN DEL ESTABLECIMIENTO:	SECTOR EL AGUACTGE CAMINO PRINCIPAL, CANTÓN
CÓDIGO DEL ESTABLECIMIENTO:	10-03-1106-42	FECHA:	9/9/2024



Foto1: Pintura de baranda (lijado, cepillado, pintura anticorrosiva)



Foto 2: Repello y cernido de pared



Foto 3: Sustitución de canal de metal cal.26sujetado con Angulares de 1" x1"



Foto 4: sustitucion de tuberia de drenaje



p



Foto 6: Sustitucion de mezcladoras de lavamanos

Observación: Si es necesario se pueden agregar hojas adicionales y actualizar el número de hojas.

Yania Perencez

Firma y sello del Presidente de O.P.F.



[Handwritten Signature]

Firma y Sello Director Centro Educativo Público

